KDV DAHİL 40.000 TL

SUPERMEN

SUPER SERİ

CİLT 63

117

Türkiye'de yayın hakkı B YAYINLARI na aittir.
(BİLKA-Bilim Kültür Araştırma, Yayıncılık Ltd.Şti.)

RÜYA SATICISI

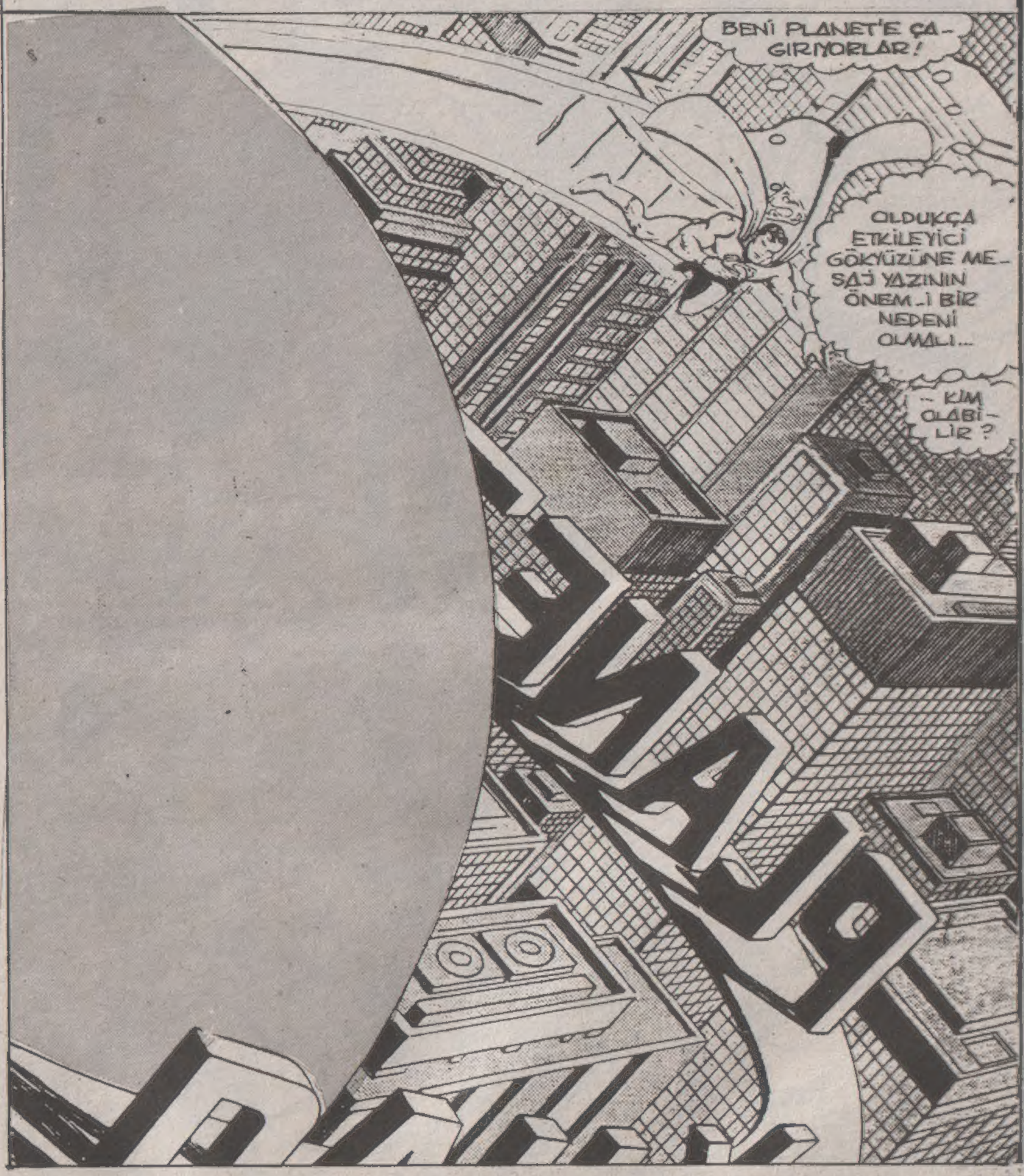

SELÂM! SİZLERİ GÖRMEK NE GÜZEL!
BENİ GÖRMEK İSTEYEN BİRİ VAR GALİBA!
DAHA DOĞRUSU BEN SANDIM Kİ...
KİMSE NELER OLDUĞUNU BİLİYOR MU?
JİMMY... NE VAR?
BAK! ÇENE ÇALACAK ZAMANIM YOK..
ÇOK İŞİM VAR...
LOİS?
SENİ KİM GÖRMEK İSTER Kİ?
PERRY? ONUN NESİ VAR?
BAK ŞUNU KALIN KAFANA SOK..!
...SENİN GİBİLERİ ARTIK BURADA GÖRMEK İSTEMİYORUZ!

AN... ANLA - MIYORUM.
BENİ OYUN OYNAMAK İÇİN MI ÇAĞIR - DILAR?..
ONLAR DEĞİL, BİZ ÇAĞIR - DIK...
VE OYUN OYNA - MIYORLAR.
ALIŞSAN İYİ OLUR. HER ŞEY DEĞİŞTİ.. BU FARKLI BİR DÜNYA...
BU YEŞİL DÜNYANIN İNSANLARI, ONU UZAYLILAR İLE PAY- LAŞMAKTAN BIKTI.
NEDEN SÖZEDİYOR- SUNUZ? BİRLEŞMİŞ MİLLETLER. BENİ DÜN YA VATANDAŞI YAPTI...
BU VATANDAŞLIĞI İPTAL EDECEĞİZ...
BU GEZEGEN, BURADA DOĞMUŞ OLANLAR İÇİNDİR...
BAŞKA GEZEGEN- LERİN YARATIKLARI İÇİN DEĞİL...
ŞAKA EDİYORSUN.. İHTİYACI OLAN HER - KESE YARDIM ET - TİM... BEN...
SENDEN BU- NU KİMSE İS- TEMEDİ...
İYİ NİYETİMİZ SAYESİNDE BURA DA YAŞADIN. ŞİM- Dİ GİTMENİ İS- TİYORUZ...
ONU ÇATIYA ÇIKA - RIN!..
ARTIK DÜNYA TE - MİZ KALACAK...
DAILY
WGBS

KENDİ İYİLİĞİN İÇİN PLANET'TEN UZAK DUR...
YÜZÜNÜ GÖRMEK İSTEMİYORUZ...
DAILY PLANET
İNANAMIYORUM. NELER OLUYOR ?
HERKES AYNI ŞEYİ HİSSEDEBİLİR Mİ ?
TANRIM...
NE OLUYOR ?
ROC
ROCK
DE
ROCKSLIDE
BAŞLA LİLANNE ! YAK ONU..!
TAMAM !
EVET...
BU, ONA ANLATACAKTIR !
ELBETTE...
IDE
IDE

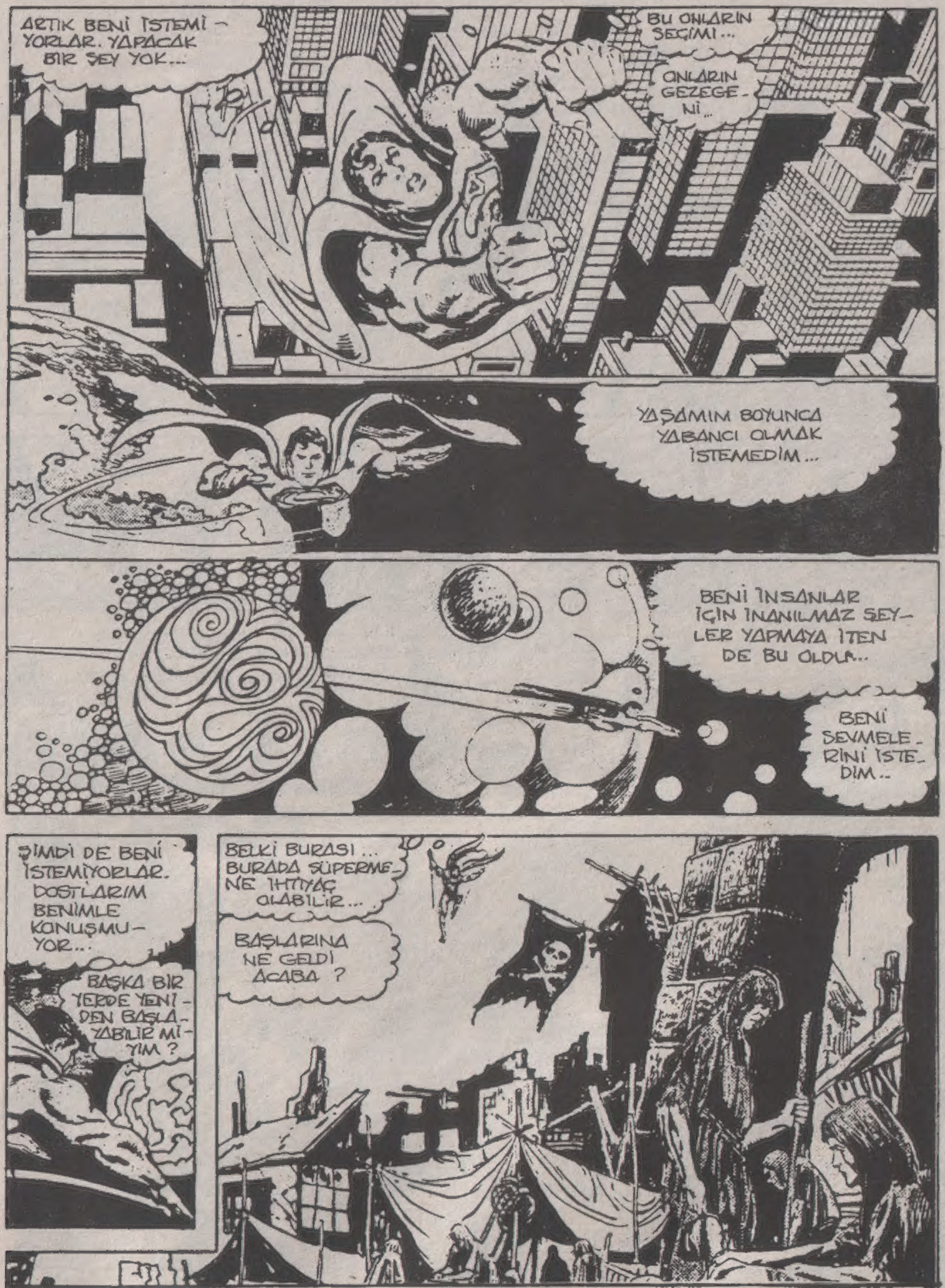
ARTIK BENİ İSTEMİ-YORLAR. YAPACAK BİR ŞEY YOK...
BU ONLARIN SEÇİMİ...
ONLARIN GEZEGE-Nİ...
YAŞAMIM BOYUNCA YABANCI OLMAK İSTEMEDİM...
BENİ İNSANLAR İÇİN İNANILMAZ ŞEY-LER YAPMAYA İTEN DE BU OLDU...
BENİ SEVMELE-RİNİ İSTE-DİM..
ŞİMDİ DE BENİ İSTEMİYORLAR. DOSTLARIM BENİMLE KONUŞMU-YOR...
BAŞKA BİR YERDE YENİ-DEN BAŞLA-YABİLİR Mİ-YIM?
BELKİ BURASI... BURADA SÜPERME-NE İHTİYAÇ OLABİLİR...
BAŞLARINA NE GELDİ ACABA?

ONLARA BELKİ BEN DE YARDIM EDEMEM..
İÇ ŞEKELİM YAR..
ÇILDIRDIN MI SEN? İÇ ŞEKELE BİR ŞEY ALAMAZSIN!
PELERİNİNİ SATMAK İSTER MİSİN YABANCI?
GECE OLU-YOR! SANA YATACAK YER LÂZIM!
PARDON! ŞURADAN ÇAĞIRDI-LAR!
UZAĞA GİDEMEZ!
DURDURA-CAĞIM.
BAKIN! BAKIN! AKBABADAN DAHA HIZLI!
AAAY! KASIK-GADAN DAHA GÜÇLÜ...
İŞTE BU ADAM ŞUNU SİZDEN ÇALDI...
BU UNUTULMUŞ GEZEGENDE HIRSIZLIK YAPMADAN YAŞANILMAZ Kİ...
VER ONA! BİR ŞEY ÇALMADI...
ARKAM DÖNÜKTÜ... ONUN DA AİLESİ VAR...
NE YAPIYOR-SUN SEN HER ŞEYİ BOZA-CAK MISIN?
YAŞAMAK İÇİN ELİMİZ-DEN GELENİ YAPMALIYIZ.
AİLESİ BU GECE AÇ KALACAK... ONLARI ÖLDÜRMÜŞ KA-DAR OLDUN...
EEEE

OH! NEREDEN GELDİNİZ? ÖLECEĞİMİ SANMIŞTIM.
TEŞEKKÜRE GEREK YOK. HERKES İÇİN YAPAR-DIM.
AHMAK O MARLA! ALÇAĞI TEMİZLEYECEKTİM...
BUNUNLA GIRTLAĞIMI KE-SİP PARALARIMI ALACAKTI...
AÇIMASIZ MARLA! KURT SÜRÜSÜNDEN DAHA TEHLİKE-LİDİR. NEDEN KURTARDIN ONU...
NEYİN VAR? NE İSTİ-YORSUN BİZDEN?
BAK. GÜCÜNÜ KULLAN VE BİZİM İÇİN BİR ŞEY YAP!
YAŞAMA-MIZ İÇİN GÜVENLİ BİR YER BUL. BİZİ KURTAR!..
BESLE BİZİ NE OLUR!
YAPAMAM
ÇIKAR İÇİN GÜÇLERİMİ KULLANA-MAM...
NE GÜZEL!.. BU SÜPER ADAM BİZLERE YARDIM ET-MEDİKTEN SONRA...
NEYE YARAR O?
7

BUNU HAFTALARDIR ÇEKİYORUM...
NE ZAMAN UYUSAM BUNUN GİBİ KÖTÜ BİR RÜYA GÖRÜYORUM!
BEN, UYUMADAN YAŞAYABİLİRİM...
AMA RÜYA GÖRMELİYİM. HEPİMİZ, KENDİ BİLİNÇALTIMIZLA UĞRAŞMALIYIZ..
KORKUNÇ SAYILMAYACAK BİR RÜYAYI ANLATTIM. HEP MORALSİZ UYANIYORUM. SEN, DÜNYANIN EN BÜYÜK DEDEKTİFİ OLDUĞUM İÇİN DE...
DEDEKTİFLİK-TEN RUH DOKTORLUĞUNA GEÇMEK. BÜYÜK ADAM..
HAYIR...
SENDEN DAHA FAZLASINI İSTİYORUM...

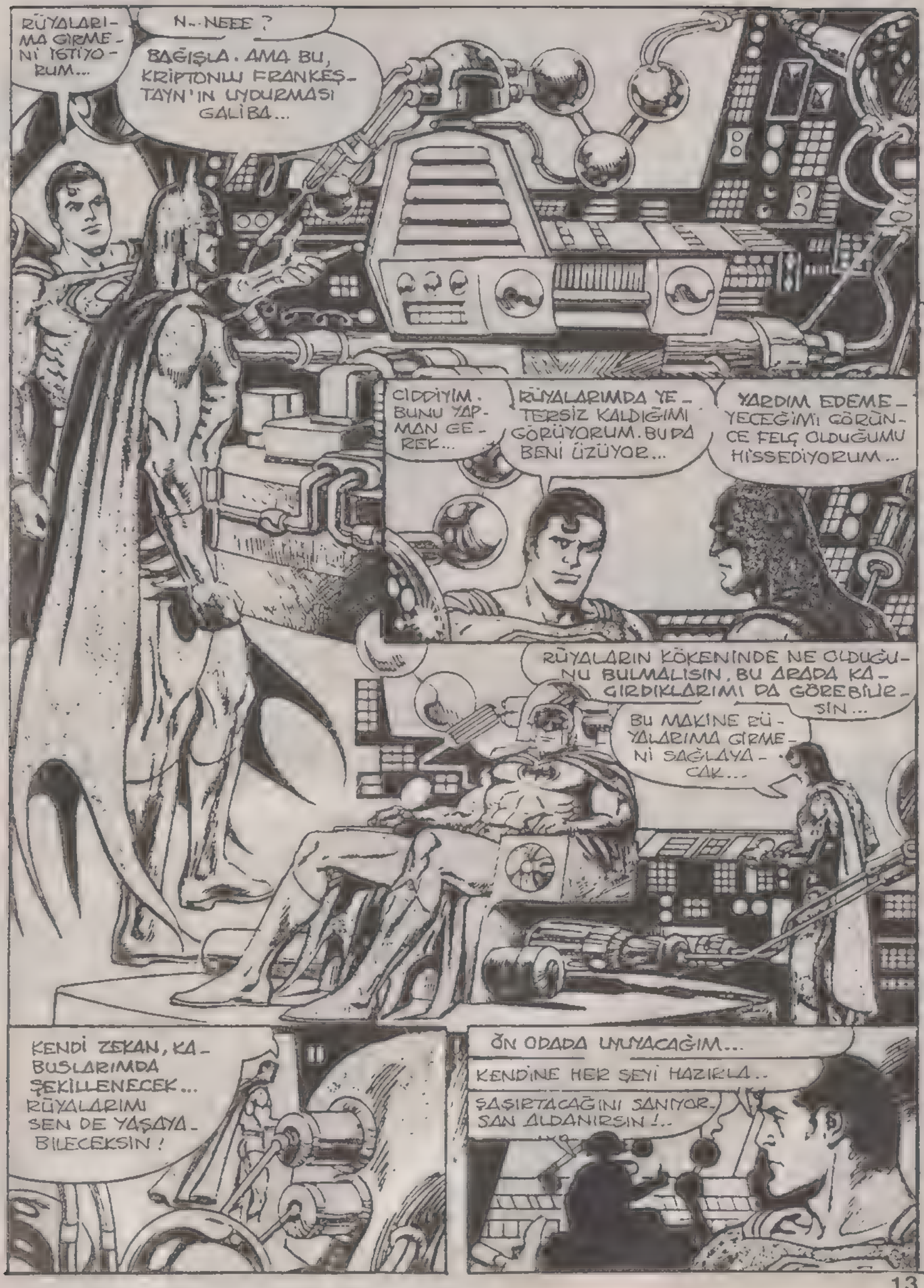
RÜYALARIMA GİRMENİ İSTİYORUM...
N..NEEE ?
BAĞIŞLA. AMA BU, KRİPTONLU FRANKEŞTAYN'IN UYDURMASI GALİBA...
CİDDİYİM. BUNU YAPMAN GEREK...
RÜYALARIMDA YETERSİZ KALDIĞIMI GÖRÜYORUM. BU DA BENİ ÜZÜYOR...
YARDIM EDEMEYECEĞİMİ GÖRÜNCE FELÇ OLDUĞUMU HİSSEDİYORUM...
RÜYALARIN KÖKENİNDE NE OLDUĞUNU BULMALISIN, BU ARADA KAGIRDIKLARIMI DA GÖREBİLİRSİN...
BU MAKİNE RÜYALARIMA GİRMENİ SAĞLAYACAK...
KENDİ ZEKAN, KABUSLARIMDA ŞEKİLLENECEK... RÜYALARIMI SEN DE YAŞAYABİLECEKSİN!
ÖN ODADA UYUYACAĞIM...
KENDİNE HER ŞEYİ HAZIRLA..
ŞAŞIRTACAĞINI SANIYORSAN ALDANIRSIN!..

HER ŞEY "LAFI DOĞRUYMUŞ. SÜPERMEN UYUYUNCA KENDİMİ KRİPTON'DA BULDUM.
GEÇMİŞİNİ BİLDİĞİMDEN BU. İYİYE İŞARET DEĞİL...
BİLGİN MESLEKTAŞLARIM...
HAYAT BELİRTİSİ. PERDE AÇILDI...
KRİPTONLU KARDEŞLERİM.
RÜYAMIZIN SONU GELDİ.
JOR-EL!.. KRİPTON'A GELEN BİRİ GEZEGENİMİZİ NASIL YOK EDER?
LÜTFEN... KRİPTON'UN GELECEĞİNDEN GELEN ADAM FİKRİ BİLE KOMİK!..
BU OLAYIN ZAMAN AKIŞINI DEĞİŞTİRİP GEZEGENİ PARÇALAYACAĞINI SENDEN İŞİTİYORUZ!
BANA İNANMIYORSANIZ, HESAPLARIMI KONTROL EDİN...
KORUNMAZSAK YOK OLURUZ..
BİR YOL BULMALI!..
NE... NEDİR BU?
KORKMAYIN!..

YALNIZCA SİZLERİ GÖRMEYE GELSİN..
BABA..!.
HAYIR.
OH, HAYIR.
OLAMAZ! BU OLAMAMALI...
YOK EDİCİMİZ SEN OLDUN!..
KENDİ OĞLUM... KRİPTON'U...
...YOK EDİYOR...
BABA....
BABA...

KALKSANA! BUNLARIN TÜMÜ GÖLGE OYUNU!
OLANLARIN ANLAMI YOK... BU BİR RÜYA... UYAN!..
OYUN KÂĞITLA - RINDAN FARKSIZ - SINIZ...
GÖRDÜKLERİMİZ, RÜYA İÇİNDE BİR RÜYA MI..
SUPER MEN!
SÜPERMEN'İ ANCAK BEN İZLE - YEBİLİRDİM.
ONA NE YAPTIN?
UYUYOR VE RÜYA GÖRÜYOR.. BU BİR HAYAL...
ADIM REM.. BASİT BİR RÜYA SATICI - SIYIM...
İŞTE, UYKUYA DALMIŞ. BEN İNSANLARIN RİYALARINI ETKİLEYEBİLİRİM...
SÜPERMEN UYANINCA FELÇ OLACAKTIR.
GÜCÜMÜ ARTIRACAĞIM. METROPOLİSTEKİ HER - KESİ KONTROL EDECEĞİM.
ARTIK KİMSE İÇİN UĞRAŞMAYA - CAĞIM. HERKES AVUCUMUN İÇİN DE OLACAK.
KARŞI MI ÇIKI - YORSUN?
12

"HERKES AVUCUMDA OLACAK" MI DEDİN?
BUNU ÖĞRENİNCEYE KADAR PEŞİNİ BIRAKMAYACAĞIM...
YAKALAYAMIYORUM... O DA HAYALİ OLABİLİR. BELKİ DE BU HAYAL BENİ GERÇEK REM'E GÖTÜRÜR.
ONU GÖREMİYORUM..
KES SAÇMALIĞI, REM... YAPTIKLARINI BEĞENMİYORUM...
... BUGÜN İNSAN OLDUĞUNU DÜŞLEYEN BİR TİRTİL MIYIM?
ONU KENDİ RÜYALARINDA ACİZ BIRAKTIM.
SÜPERMEN'İN RÜYALARINDA DOLAŞTIKÇA GÜCÜM ARTIYOR.
O DA ACİZ KALIYOR...
BU GERÇEKLEŞEN BİR RÜYA. BEN ONUN EFENDİSİYİM...
DÜN... RÜYAMDA TİRTİL OLMUŞUM...
NEE?

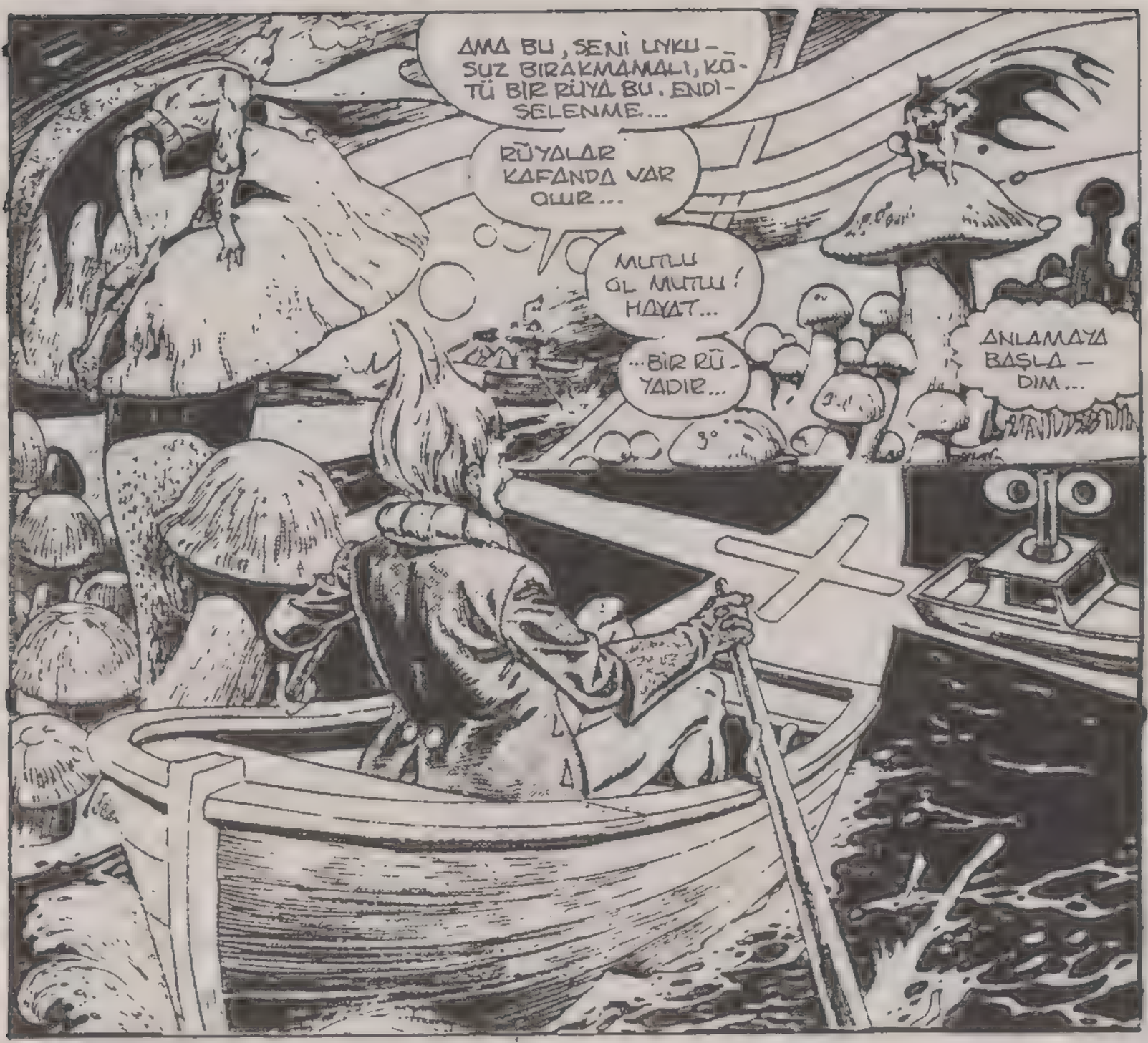
AMA BU, SENİ UYKU-SUZ BIRAKMAMALI, KÖTÜ BİR RÜYA BU. ENDİŞELENME...
RÜYALAR KAFANDA VAR OLUR...
MUTLU OL MUTLU! HAYAT...
...BİR RÜYADIR...
ANLAMAYA BAŞLADIM...

REM KURBANLARININ KÂBUSLARINDA YAŞIYOR... ONLARI KENDİ AMAÇLARINA GÖRE YÖNLENDİRİYOR.
ŞİMDİYE KADAR BANA İPUCU VEREREK NE DÜŞÜNDÜĞÜNÜ GÖSTERDİ...
AMA GERÇEK DÜNYAYA GİRİNCEYE DEK BİR YARARI OLMAYACAK!
SÜPERMEN'İN BANA SÖYLEDİKLERİNİ DE HATIRLAYINCA CEVABI BULDUM...

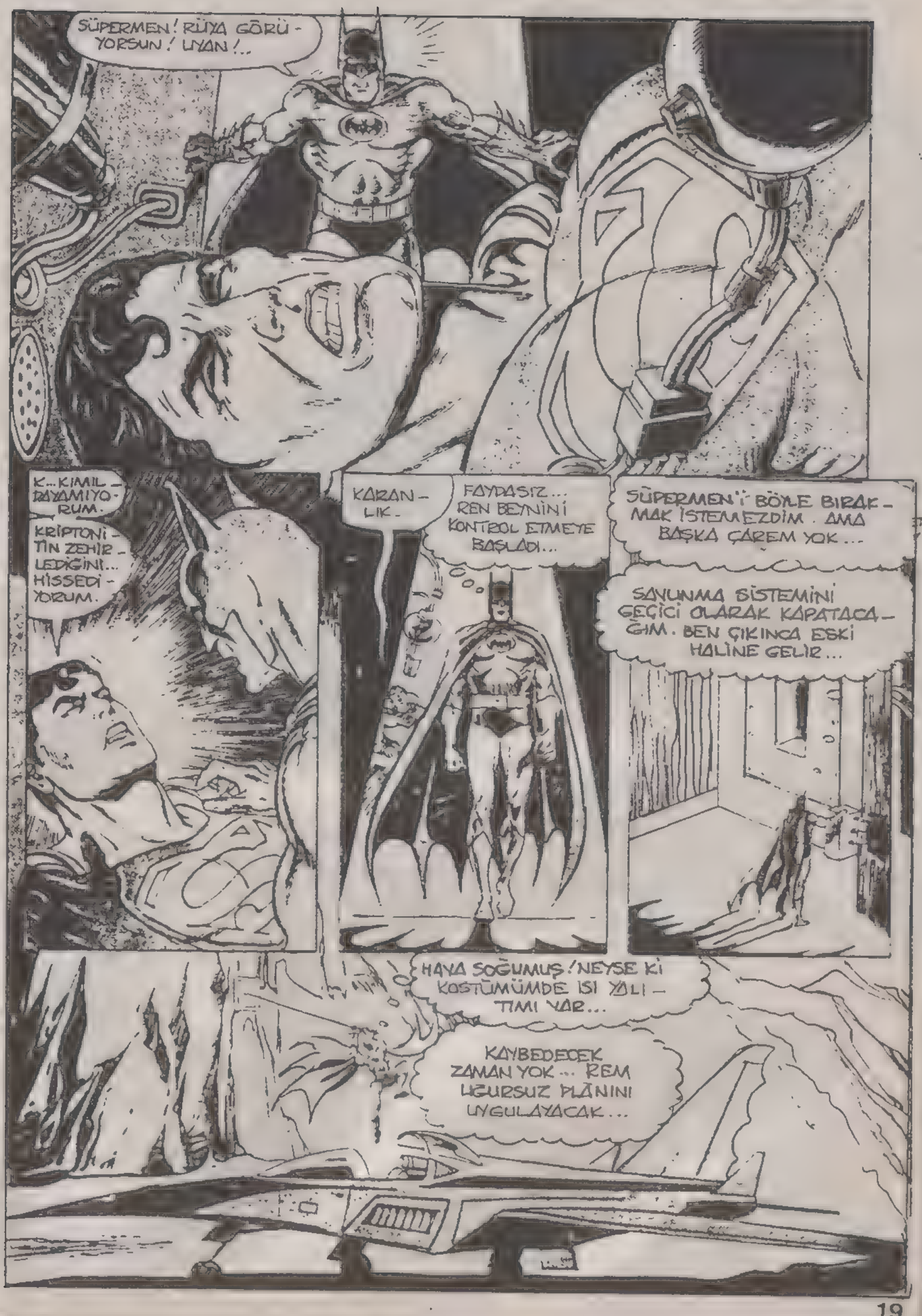
SÜPERMEN! RÜYA GÖRÜYORSUN! UYAN!..
K...KIMIL DAYAMIYORUM.
KRİPTONİTİN ZEHİRLEDİĞİNİ... HİSSEDİYORUM.
KARANLIK.
FAYDASIZ... REN BEYNİNİ KONTROL ETMEYE BAŞLADI...
SÜPERMEN'İ BÖYLE BIRAKMAK İSTEMEZDİM. AMA BAŞKA ÇAREM YOK...
SAVUNMA SİSTEMİNİ GEÇİCİ OLARAK KAPATACAĞIM. BEN ÇIKINCA ESKİ HALİNE GELİR...
HAVA SOĞUMUŞ! NEYSE Kİ KOSTÜMÜMDE ISI YALITIMI VAR...
KAYBEDECEK ZAMAN YOK... REN UGURSUZ PLÂNINI UYGULAYACAK...

GÜCÜNÜ ARTIRMAKTAN BAHSEDİYORDU...
HERKESE ULAŞMAK İÇİN KENTİN ORTAK BİR ŞEYİNİ ETKİLEMELİ...
BİR FİKRİM VAR. REM'İN BİLİNÇALTI GÖSTERİSİ DE BUNU GÜÇLENDİRDİ...GÖLE MANTAR ATMASI, KENTİN SU KAYNAĞINI İLAÇLAMASI OLABİLİR...
NE KORKUNÇ SENARYO... GÖLE ATILACAK BİR İLAÇ. KABUSLARA NEDEN OLACAK. METROPOLİS DE REM'İN KONTROLÜNE GİRECEK...
BİR ŞEY KAFAMI KURCALIYOR. YAŞADIĞIM RÜYADA TEKRARLANAN BİR MOTİFİ VARDI...
NEYİ SİMGELEYEBİLİR? BİLİNMEYEN Mİ? "ON" MU?
YOKSA BELİLİ BİR NOKTA MI?
16

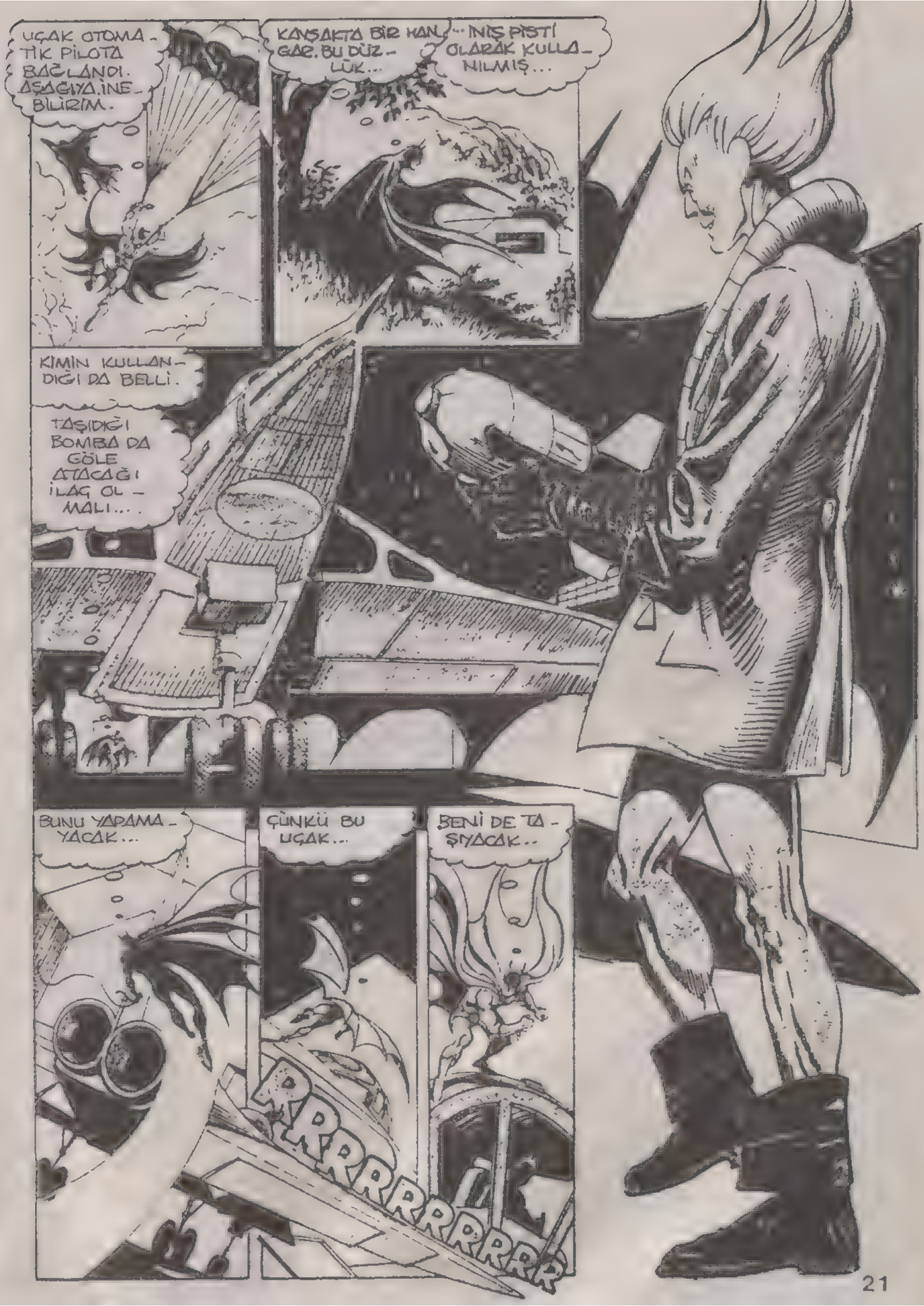
UÇAK OTOMATİK PİLOTA BAĞLANDI. AŞAĞIYA İNEBİLİRİM.
KANSAKTA BİR HANGAR. BU DÜZLÜK...
...İNİŞ PİSTİ OLARAK KULLANILMIŞ...
KİMİN KULLANDIĞI DA BELLİ.
TAŞIDIĞI BOMBA DA GÖLE ATACAĞI İLAÇ OLMALI....
BUNU YAPAMAYACAK...
ÇÜNKÜ BU UÇAK...
BENİ DE TAŞIYACAK..
RRRRRRRRRR

HAYALA - NIYOR..
"GÖREVİNİ" YAPMAYA KARARLI BENİM DE...
..ONU DURDU - RACAĞIMI GÖ - RECEK...
CRASH
ONU YAKA...
BU DA NE - Sİ ? OYUNA GELDİM...
"BOMBACIYA YARDIM EDİN..."
"BOMBACI BENİM... "
EVET BETMEN ! BU KEZ GERÇEK REM... RÜYA DEĞİL...
HAZİNEYİ Mİ İNCELİ - YORSUN ?
BU ; SUDA ERİYEBİ - LEN BİR BOMBA. İN - SANLARA RÜYA GÖRDÜRECEK BİR İLAÇLA DOLU..
SUYA DÜŞÜN - CE METROPOLİS ELİME GEÇECEK...
HEP BÜYÜK HAYALLER KURARIM...

BU SIRADA, GOTHAM KADINLAR CEZAEVİNDE...
SALLANMAYI BIRAKIN DA YÜRÜYÜN!
BURASINI İNCELEYECEK KADAR VAKTİNİZ OLACAKTIR...
ŞİMDİLİK BURADASINIZ!
SİZİ SONRA KENDİ HÜCRELERİNİZE GÖTÜRECEĞİZ...
EVET BİZİMLE KALACAKSINIZ... KIR ARKADAŞINIZ DA ARTIK SİZİ KURTARAMAZ...
DUYDUĞUMA GÖRE DUMAN OLMUŞ...
KATOT'A NE OLDU?
SEN DE ORADAYDIN. SÜPERMEN'İN YÜCUDUNDA TAŞIDIĞI TÜM ELEKTRİĞİ ALMAYA ÇALIŞTIĞINI DA GÖRDÜN. SONRA DA... O... O...
YOK OLDU...
BEN BUNU KASTETMEDİM...
ONDAN SONRA NE OLDU?

ÖLÜMÜNDEN SONRA KENDİME GELEMEDİM.
DEĞİŞTİĞİMİ HİSSEDİYORUM.
AÇIKLAYAMIYORUM AMA HİSSEDİYORUM..
KARA ÇENE Nİ! BUNU DUYMAK İSTEMİYORUM...
BİR ŞEY VARSA BUNU KENDİNE SAKLA...
NE SÖYLEYECEĞİMİ BİLDİĞİNDEN BÖYLE KONUŞUYORSUN!..
SUS! DUYMAK İSTEMİYORUM.
KATOT'UN ÖLMEDİĞİNİ BİLİYORSUN! ÇÜNKÜ AYNI ŞEYLERİ SEN DE HİSSEDİYORSUN!
RAY DA KATOT'UN...
...İÇİMİZDE YAŞADIĞINI BİLİYOR...
20

BU SIRADA..
YERİMİ BULDULAR. BİRİSİ BENİ İZLEMİŞ...
KORKMAM GEREKSİZ. BURADAKİ İŞİM ÇOK ÖNEM Lİ...
12.
YERİMİ KİM BULABİLİR?
ZAMANIN EFENDİSİ KRONOS ... SELAM...
KİM OLDUĞUMU BİLMİYORSUN. AMA BEN YE TEŞKİLATIM. ÇALIŞMALARINI BİLİYORUZ...
BENİ TANIMAN GEREKSİZ. ADIM GÜÇ İLETİCİSİ. YİNE TEMASA GEÇECEĞİM..
BİZİM İÇİN ÇALIŞMALISINIZ.. SON İCADINIZLA BETMEN'İ YOK ETMEK GİBİ ÖNEMLİ BİR GÖREVİ...
YALNIZ SİZ BAŞARABİLİRSİNİZ...
21

TÜM BUNLAR OLUP BİTERKEN...
DEMEK ASIL ARADIĞIM SENSİN...
İŞİNİ BİTİRİNCE ARTIK - LARIN KONTROL PANELİNİ BİLE DOLDURAMAYACAK..
SÜPERMEN..AAAH!
BENİ KOLAY YA - KALAYACAĞINI SANI - YORSAN ALDANIYOR - SUN...
THUP
SEN KUŞ SESİ DİNLERKEN DUVAR İNECEK...
KIRAMAYACA - ĞIN KADAR SERT.. TIRMANAMAYACA - ĞIN KADAR DÜZ...
THUP
THUP
KLÜP BİNASI - NIN SAATİNİ GÖR - DÜM. SİLÂHŞÖR, GÖLÜN ÜZE - RİNDEYİZ...
BU NE DE - MEK BİLİYOR MUSUN?
WUM WUM WUM
BOMBA KAPAKLARINI AÇMANIN ZAMANI GELDİ..
İSTEKSİZ Mİ GÖRÜNÜ - YORUM?

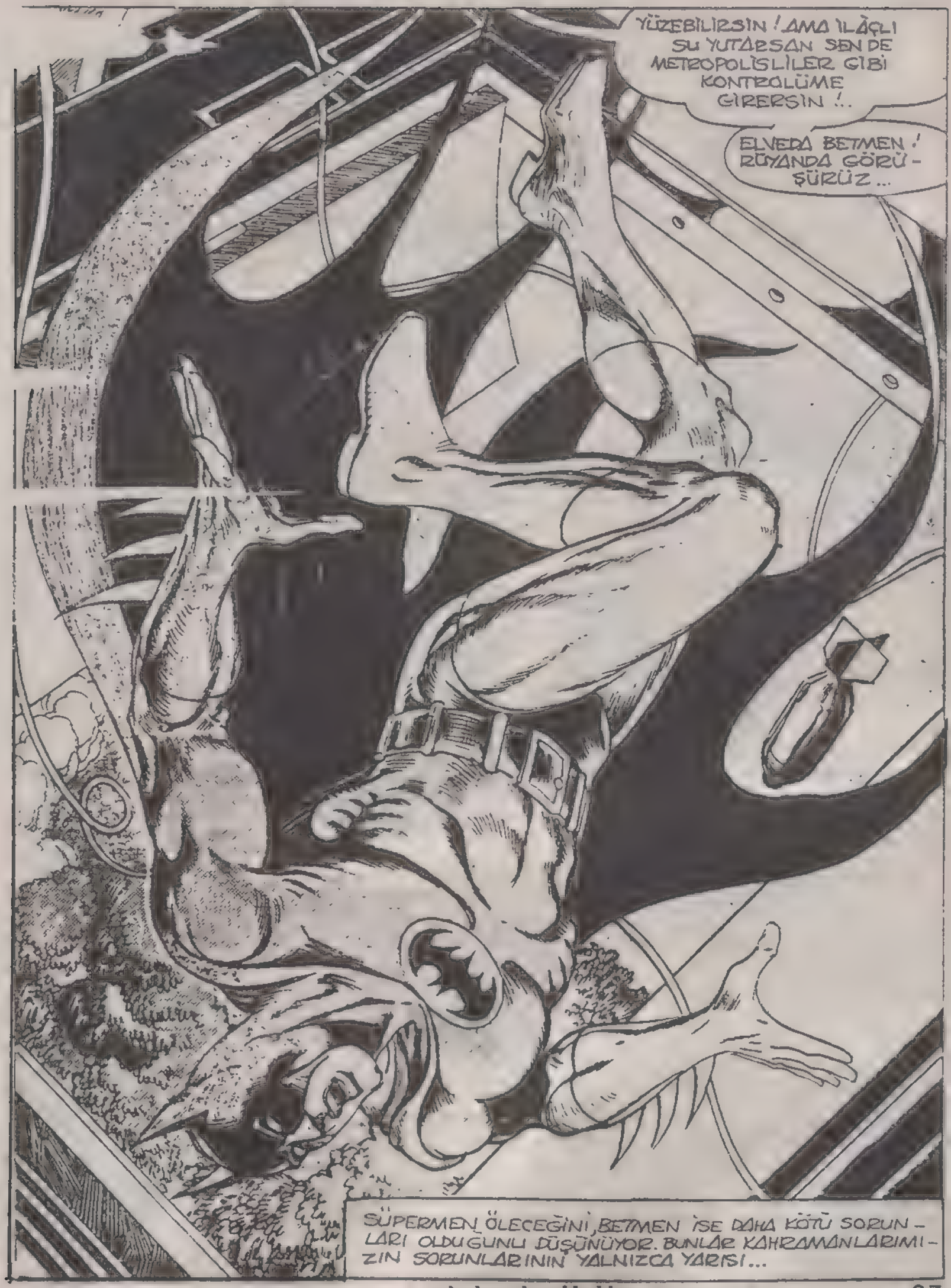

BİRİNCİ BÖLÜM SONU

KURTAR BENİ!

İKİNCİ BÖLÜM

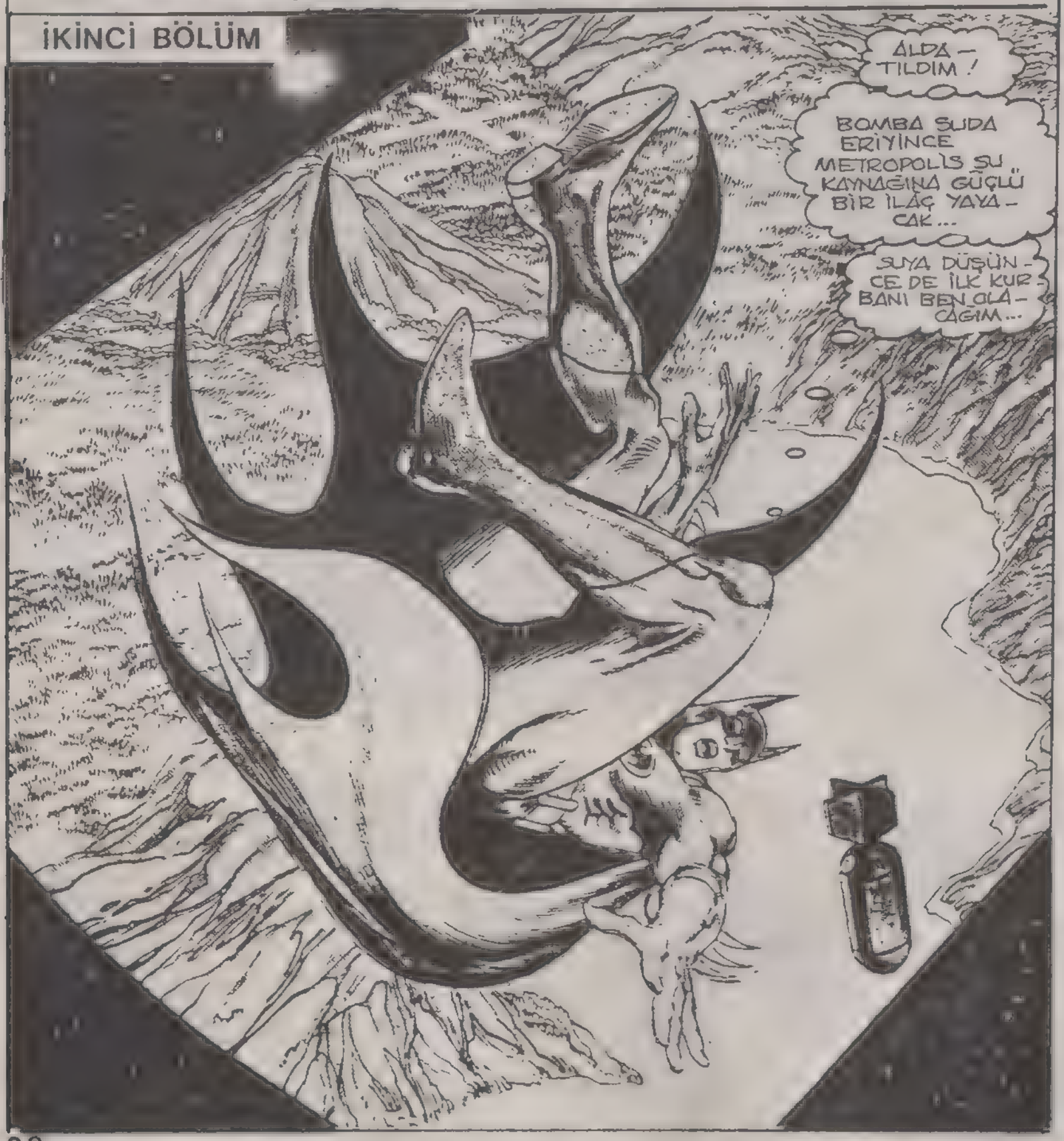

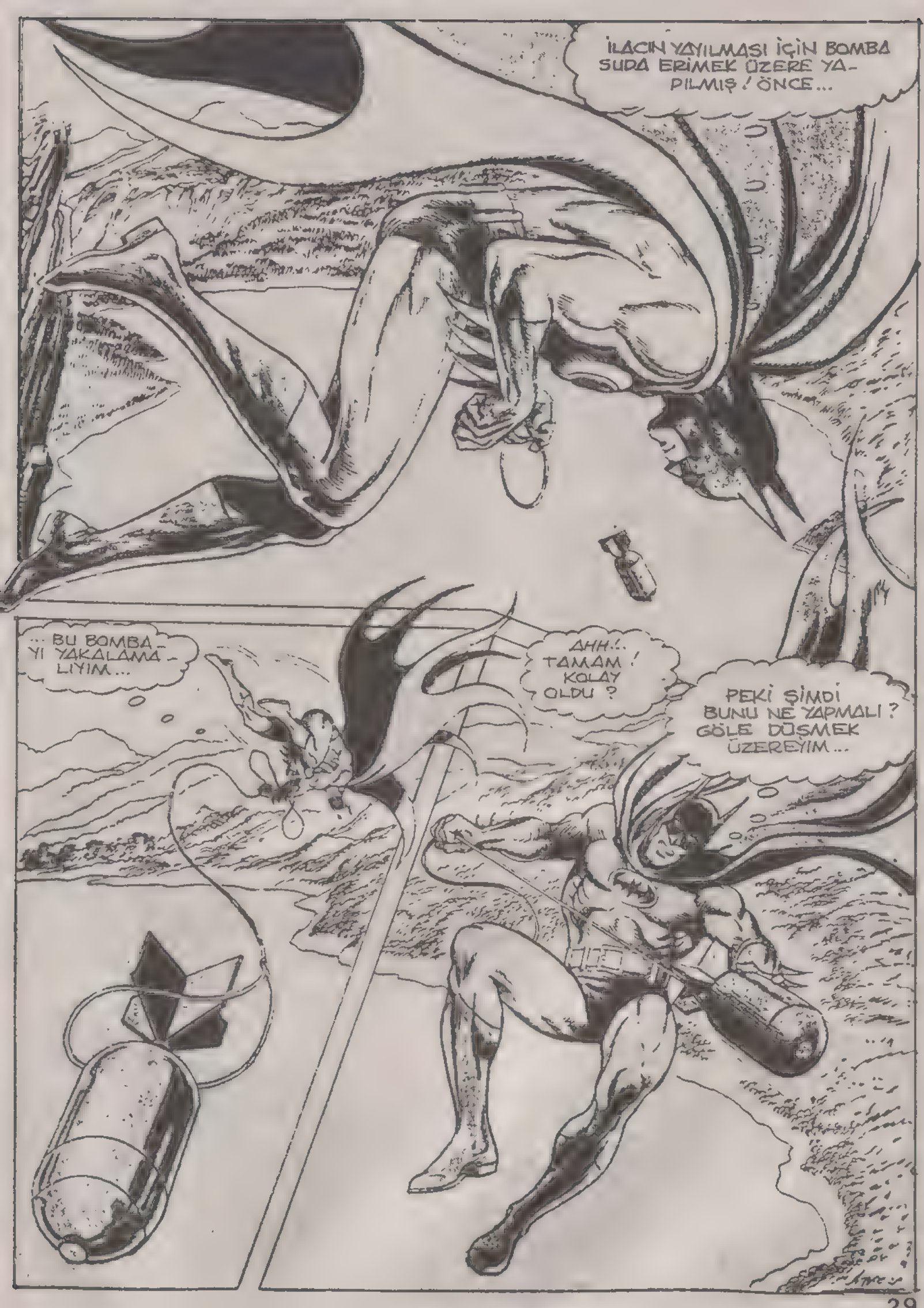
İLACIN YAYILMASI İÇİN BOMBA SUDA ERİMEK ÜZERE YAPILMIŞ! ÖNCE...
... BU BOMBAYI YAKALAMALIYIM...
AHH!.. TAMAM! KOLAY OLDU?
PEKİ ŞİMDİ BUNU NE YAPMALI? GÖLE DÜŞMEK ÜZEREYİM...

BU İŞE YARAR. BOMBAYI PELERİNİME SARAYIM.
O BENİ KUTUP SOĞUĞUNDAN KORUDU..
PELERİN. YALITIMLI KUMAŞTAN!..
...İLAÇ BOMBASINI DA ISLANMAKTAN KORUYACAKTIR...
SPLASH!
REM'İN METROPOLİS'İ YÖNETME HAYALLERİNİ YOK ETTİM AMA YİNE DE ÜSTÜN DURUMDA...
ONU BULMALIYIM SUPERMEN'İN PEŞİNİ BIRAKMALI..

UÇAĞI OTOMATİK PİLOTA BAĞLAMIŞTIM... SONRAKİ GEÇİŞİNDE ALACAK...
BENİ DE BU OLAĞA-NÜSTÜ YÜKLE ALACAK...
REM'İN YERİNE GİDECEĞİM. SÜPERMEN'İN ÜZERİNDEKİ BÜYÜSÜNÜ BURADA BOZABİLİRİM...
AMA SONRA...
OH, HAYIR!

BU KÖPÜK YANGINI SÖNDÜRÜR...
YOKSA GEÇ Mİ KALDIM?
REMDEN İZ YOK.
BENİ OYALAMAK VE İZLERİNİ YOK ETMEK İÇİN YANGIN ÇIKARTMIŞ OLMALI...
AZ SONRA...
ÜSSE DÖNÜP, SÜPERMEN'İ GÖRMEKTEN BAŞKA...

— ÇARE KALMIYOR...
..KASLARIM... ACI... İÇİN-DE...
...KRİPTONİT... ZEHİRLEN-MESİ..ÖLDÜ-RÜCÜ...
HEPSİ BEYNİNİN İÇİNDE...
RÜYALARINI BEN KONTROL EDİYO-RUM. ACİZ KALDIĞINA İNANIP UYANAMA-YACAKSIN!..
AH, SÜPERMEN! HERKESİ MUTLU ETME DİLEKLERİNİ PAYLAŞ-MAK İS-TERDİM.. ESKİDEN...
...SENİN GİBİY-DİM..!
" O ZAMANLAR BİR HASTANEDE DOKTORDUM. BÜYÜK BİR AKIL HASTANESİYDİ... "
" BİR GÜN, BİR ÖNCEKİ GECE İNTİHARA KALKIŞAN GENÇ BİR HASTA, SARGILARINI YIRTMAYA BAŞLADI... "
" KARIŞMAMAM GEREKİ-YORDU. FAKAT YAPAMA-DIM... "
" ONU GÖTÜRÜRLERKEN KULAKLARINDA BAĞIRAN İBÜSLERİ DÜŞÜNÜYORDUM.. "
" KARANLIKTA ONA SESLENEN KİMLERDİ? ÖTEKİ TARAFTAN GELEN ÇAĞRI NEYDİ? "

"BİLMELİYDİM..."

"BİRAZ ÇALIŞINCA, KENDİ BEYİN DALGALARIMI HASTALARINKİNE UYDURABİLECEK BİR ARAÇ GELİŞTİRDİM. RÜYALARINI BEN DE GÖREBİLECEKTİM..."

"...HASTALARIM, SAÇMALAMADIKLARI ZAMAN HAREKETSİZ KALIYORDU.. BEYİNLERİNİN İÇİNİ GÖRMEDEN ONLARI ANLAYAMAZDIM...."

"ALET, KIZ VE DİĞERLERİNDE İŞE YARADI. ARTIK RUHLARINI İNCELEYEBİLİYORDUM..."

"CESARETLENİNCE AYGITI KOĞUŞA GÖTÜRDÜM. BAZI HATALAR OLDU. EN KÖTÜSÜ NE YAPTIĞIMI ANLAMADAN ÇALIŞMAMDI..."

CLICK

"SONUÇ BEKLEDİĞİMDEN İLERİYDİ. YÜZLERCE YIL DOKTORLUK YAPSAM BUNLARI ÖĞRENEMEZDİM..."

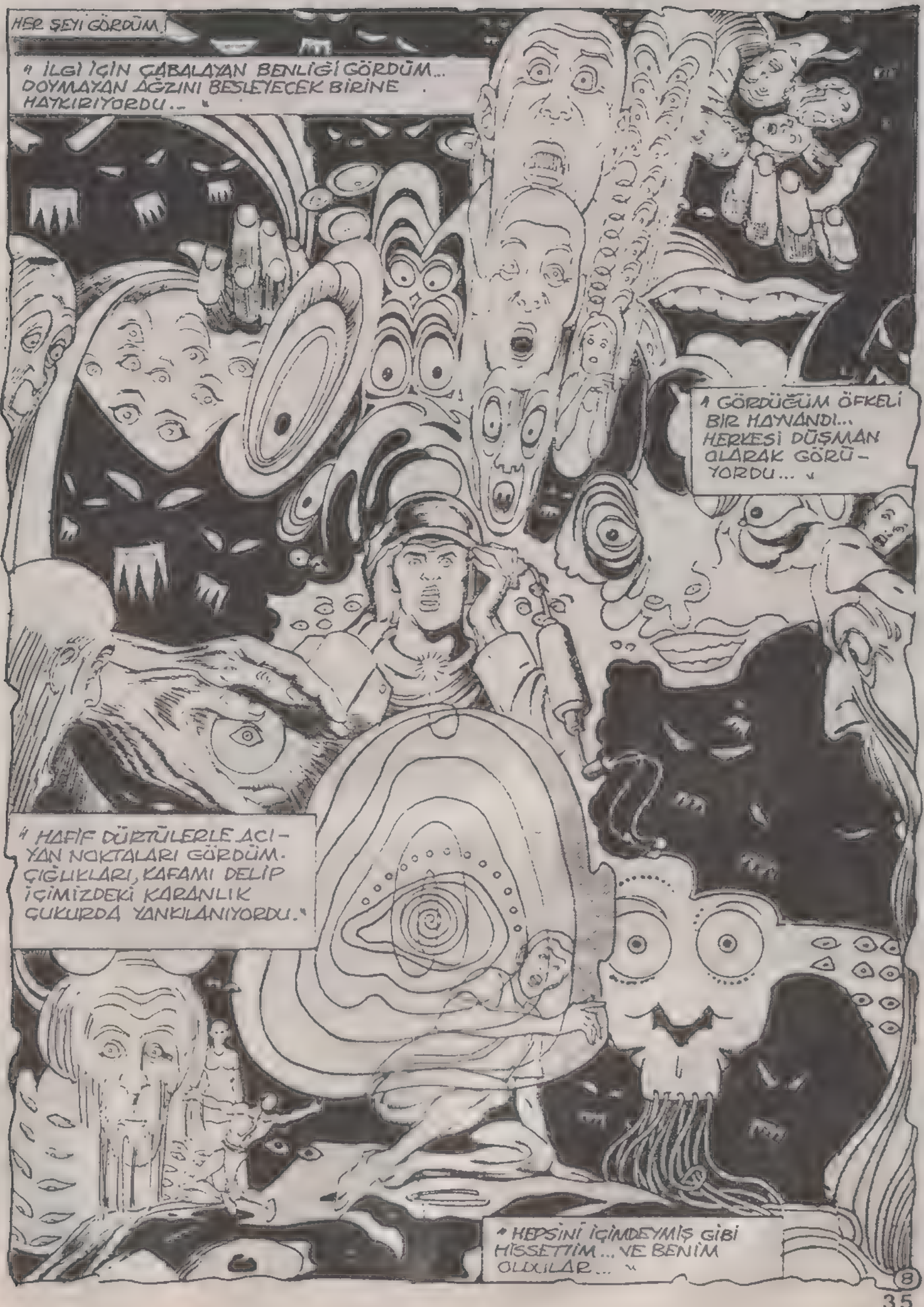
HER ŞEYİ GÖRDÜM.
" İLGİ İÇİN ÇABALAYAN BENLİĞİ GÖRDÜM... DOYMAYAN AĞZINI BESLEYECEK BİRİNE HAYKIRIYORDU.. "
" GÖRDÜĞÜM ÖFKELİ BİR HAYVANDI... HERKESİ DÜŞMAN OLARAK GÖRÜ - YORDU... "
" HAFİF DÜRTÜLERLE ACI - YAN NOKTALARI GÖRDÜM. ÇIĞLIKLARI, KAFAMI DELİP İÇİMİZDEKİ KARANLIK ÇUKURDA YANKILANIYORDU. "
" HEPSİNİ İÇİMDEYMİŞ GİBİ HİSSETTİM... VE BENİM OLDULAR... "
8

MÜCADELELERİ BANA GEÇMİŞTİ. DELİLİĞİN EŞİĞİNDEYDİM.
TOPLUMUN BENLİĞİNİN DİZGİNLENMESİNE KARAR VERDİM. DİZGİNLERİ DE BEN TUTABİLİRDİM...
HERKESİN BEYİN DALGALARINI TAKLİT EDİNCE RÜYALARINA GİREBİLDİM...
VE... BİLİNÇALTINDAN SONRA ZEKAYI ETKİLEMEK ZOR OLMAZ...
GÜCÜMÜ BİR KİŞİYE YÖNELTEBİLİRİM. BUNUN İÇİN SENİ SEÇTİM...
HAYALLERİMİ ANCAK SEN YOK EDEBİLİRDİN..
BETMEN'İ HESABA KATMAMIŞTIM. O; BİR UYURGEZERLER KENTİ YARATMAMI DA ENGELLEDİ...
AKLIMA BİR ŞEY GELDİ: UYANDIRMADAN KONTROLÜMÜ ARTIRABİLİR MİYİM ACABA?
SÜPERMEN SAĞ KOLUNU KALDIR..
GÜZEL! ŞİMDİ DE ÖTEKİNİ...
OH HO! DÜŞÜNMEDİĞİM BAŞKA İHTİMALLERİ GERÇEKLEŞTİREBİLECEĞİM!
9

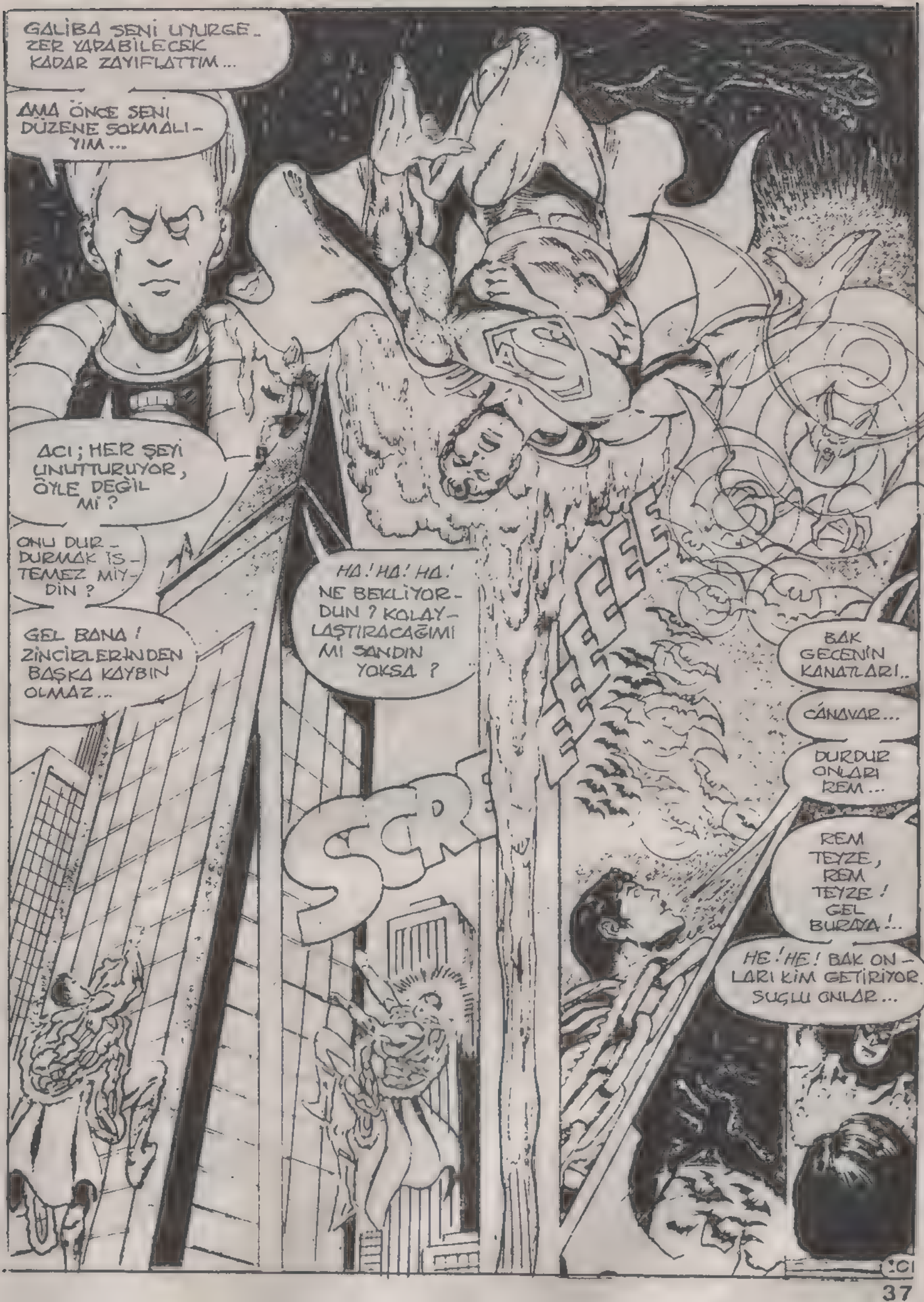
GALİBA SENİ UYURGEZER YAPABİLECEK KADAR ZAYIFLATTIM...
AMA ÖNCE SENİ DÜZENE SOKMALIYIM...
ACI; HER ŞEYİ UNUTTURUYOR, ÖYLE DEĞİL Mİ?
ONU DURDURMAK İSTEMEZ MİYDİN?
GEL BANA! ZİNCİRLERİNDEN BAŞKA KAYBIN OLMAZ..
HA! HA! HA! NE BEKLİYORDUN? KOLAYLAŞTIRACAĞIMI MI SANDIN YOKSA?
BAK GECENİN KANATLARI..
CANAVAR...
DURDUR ONLARI REM...
REM TEYZE, REM TEYZE! GEL BURAYA!..
HE! HE! BAK ONLARI KİM GETİRİYOR. SUÇLU ONLAR...

' EVET, ACILARININ SEBEBİ.' NEFRET EDİYORSUN...
"... ÖLDÜRECEK KADAR NEFRET EDİYORSUN...
REM'İ ZOR DURDURDUM. İKİNCİ GİRİŞİMDE ŞANSIM DÖNEBİLİR...
SÜPERMEN OLMADAN MÜCADELE ETMEMELİYİM...
ONU UYANDIRMALIYIM... ÜSSÜN KAYNAKLARINI DA KULLANIRIZ...
SAVUNMA SİSTEMİNİ TEKRAR ETKİSİZLEŞTİRMELİYİM. ÖNCE LAZERLER...
SÜPERMEN BUNLARI ANLATACAKTI. BELKİ BİLMESEM DAHA İYİ OLACAK...
SÜPERMEN NEREDE? REM YİNE BEYNİNİ KONTROL EDİYOR MU?
... SONRA DA KIRILMAZ KAFES!..
11

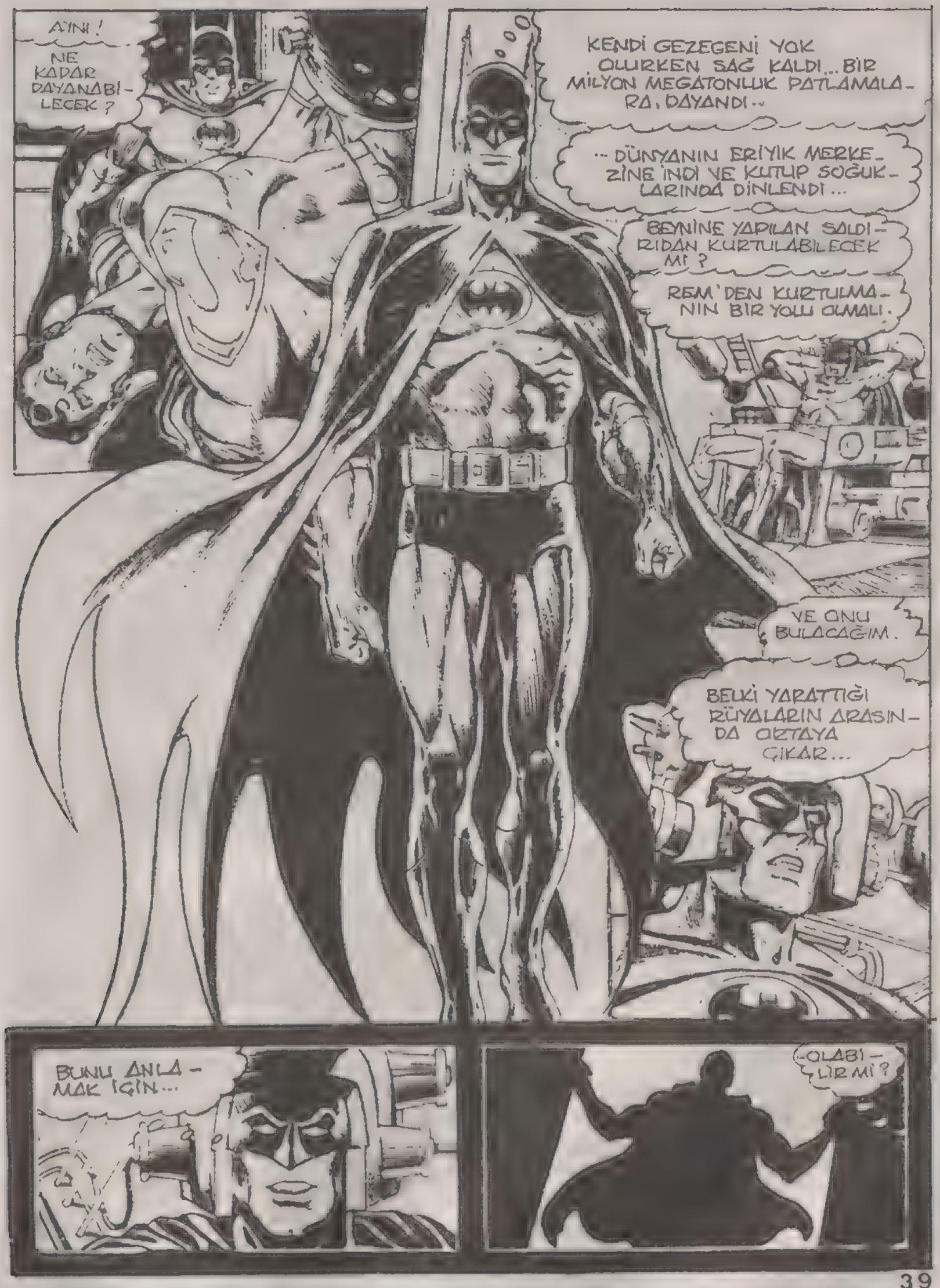
AYNI!
NE KADAR DAYANABİLECEK?
KENDİ GEZEGENİ YOK OLURKEN SAĞ KALDI... BİR MİLYON MEGATONLUK PATLAMALARA DAYANDI...
...DÜNYANIN ERİYİK MERKEZİNE İNDİ VE KUTUP SOĞUKLARINDA DİNLENDİ...
BEYNİNE YAPILAN SALDIRIDAN KURTULABİLECEK Mİ?
REM'DEN KURTULMANIN BİR YOLU OLMALI.
VE ONU BULACAĞIM.
BELKİ YARATTIĞI RÜYALARIN ARASINDA ORTAYA ÇIKAR...
BUNU ANLAMAK İÇİN...
-OLABİLİR Mİ?

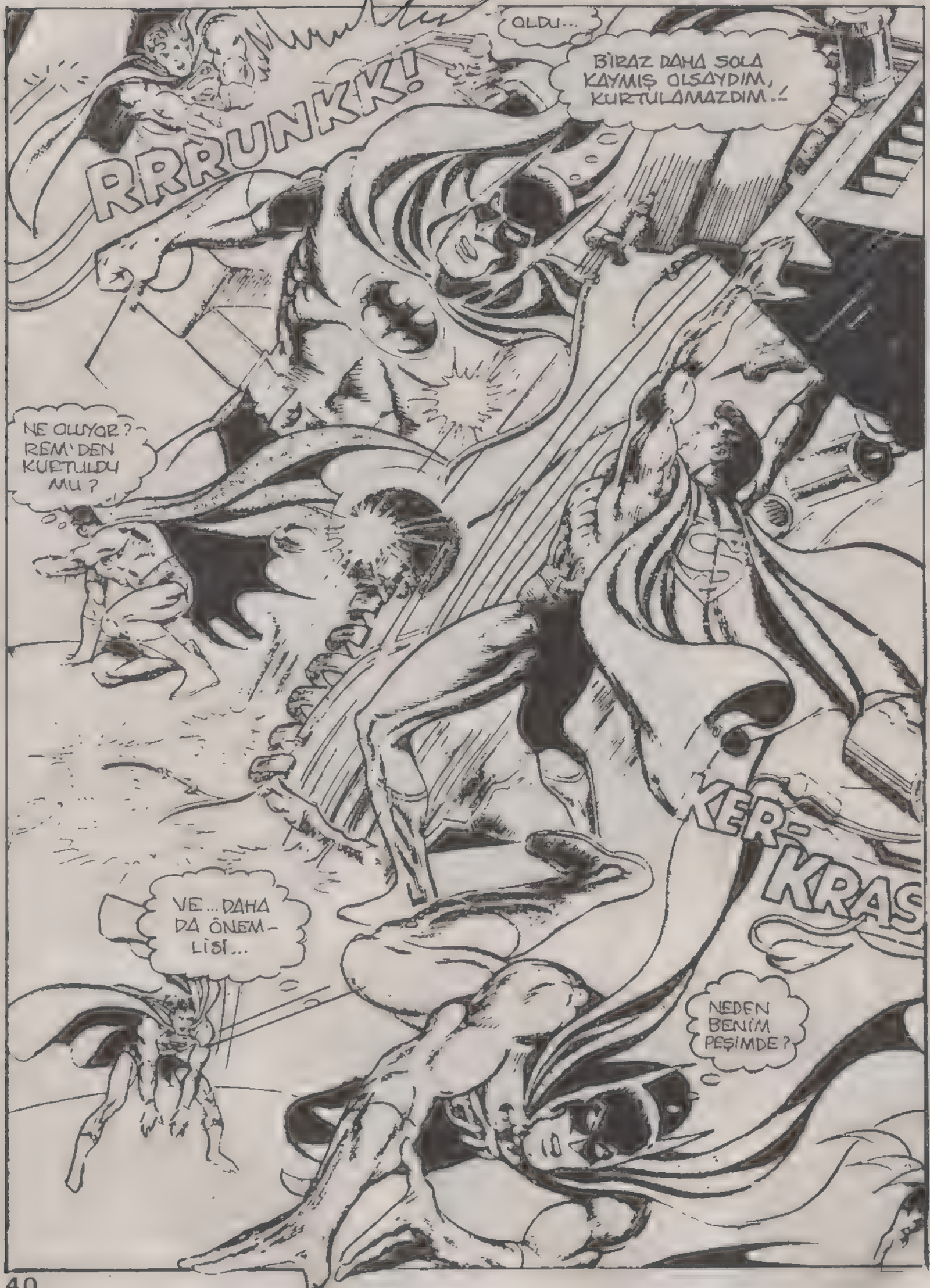
RRRUNKK!
OLDU...
BİRAZ DAHA SOLA KAYMIŞ OLSAYDIM, KURTULAMAZDIM..!
NE OLUYOR? REM'DEN KURTULDU MU?
KER-KRAS
VE... DAHA DA ÖNEMLİSİ...
NEDEN BENİM PEŞİMDE?

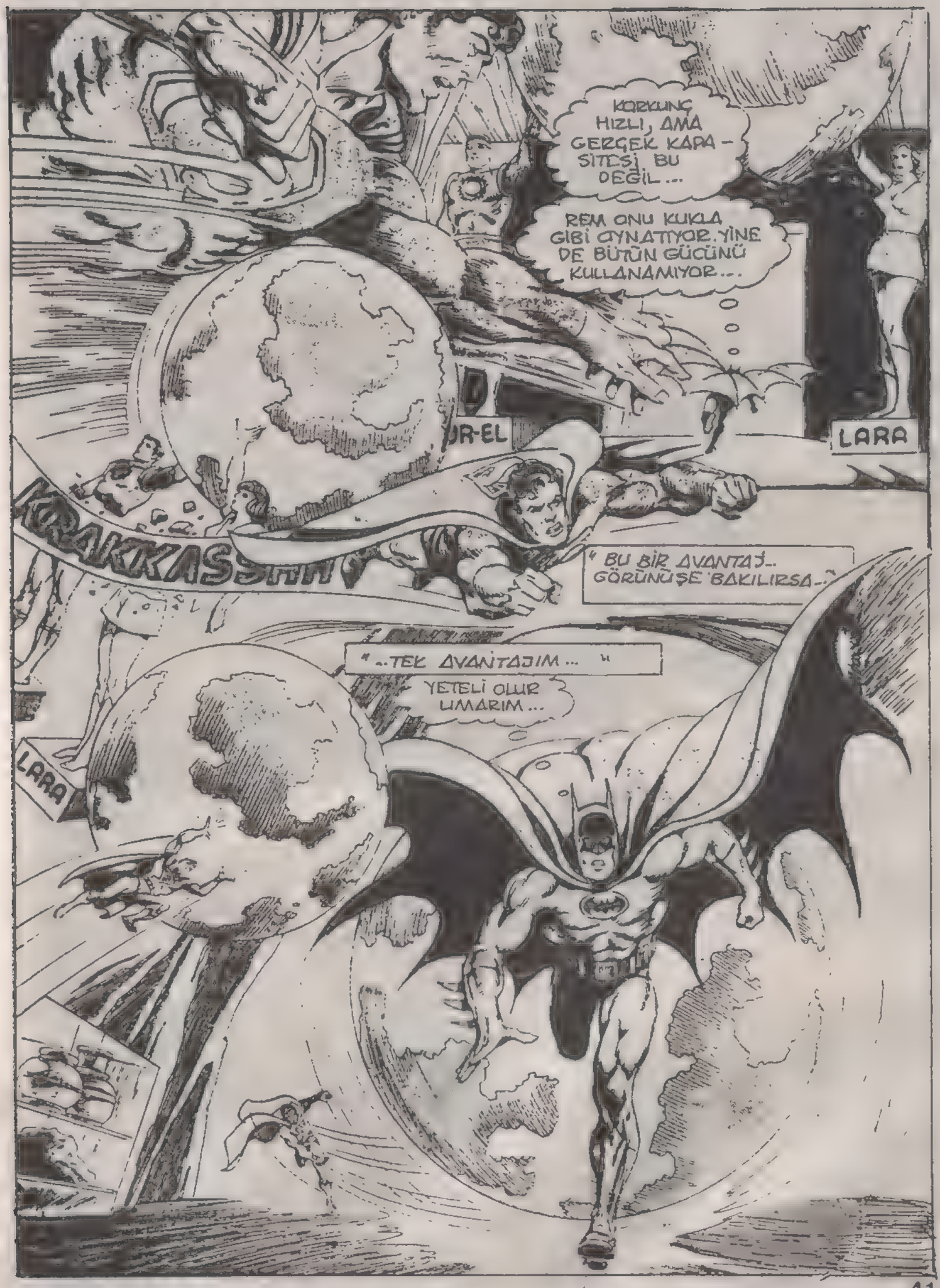
KORKUNÇ HIZLI, AMA GERÇEK KARA-SİTESİ BU DEĞİL...
REM ONU KUKLA GİBİ OYNATIYOR. YİNE DE BÜTÜN GÜCÜNÜ KULLANAMIYOR...
LARA
KARAKASIM
"BU BİR AVANTAJ.. GÖRÜNÜŞE BAKILIRSA..."
"..TEK AVANTAJIM..."
YETELİ OLUR UMARIM...
LARA

UMMAKTAN DAHA FAZLASINI DA YAPABİLİRİM...
AZ KALSIN VURACAKTI...
RAK!..KRAK!
BU; YUKARI ÇIKAN TEK YOL. ÜS'DE MERDİVEN YOK...
GÜCÜNÜ BİRÇOK KEZ KAYBETTİĞİNDEN, ACİL DURUMLAR İÇİN MERDİVEN KOYMASI GEREKİRDİ...
KRİPTONİT... HAYALET BELDE PROJEKTÖRÜ... BREYNAK'IN KÜÇÜLTÜCÜ IŞINI...
HEMEN BİR ŞEY BULMALI...
RÖNTGEN IŞINLARINDAN KAÇAMAM...
THOOM THOOM
TONITE
PHANTOM ZONE PROJE
15

ARADIĞIMI BULDUM. KULLANACAK KADAR...
... ZAMANIM OLACAK MI?
SLAM!
SCREEKK
KRAKKANG!
REEEEEEEEE
16

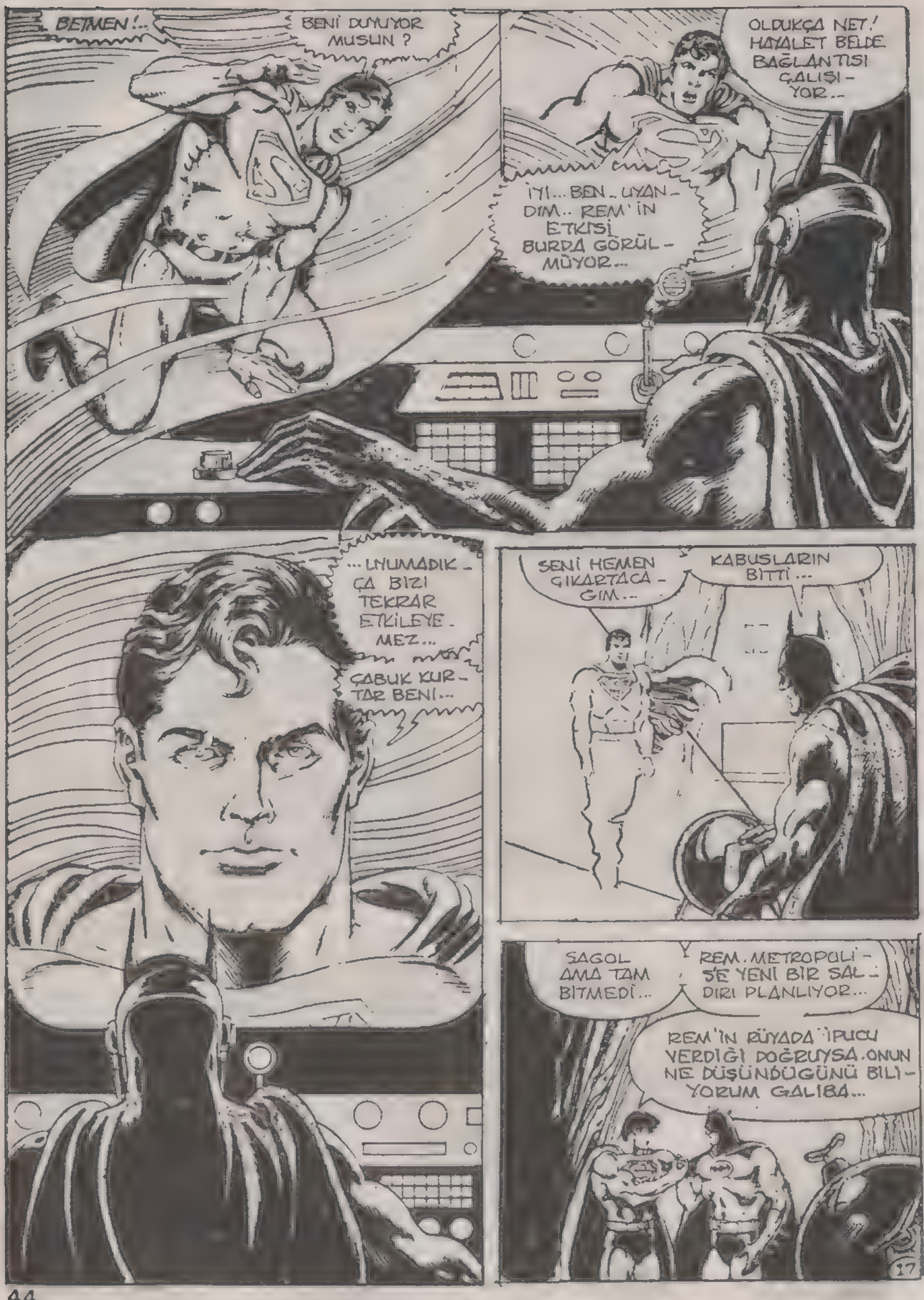
BETMEN!..
BENİ DUYUYOR MUSUN?
OLDUKÇA NET! HAYALET BELDE BAĞLANTISI ÇALIŞIYOR..
İYİ... BEN.. UYANDIM.. REM'İN ETKİSİ BURDA GÖRÜLMÜYOR...
...UNUTTUĞUMUZ BİZİ TEKRAR ETKİLEYEMEZ...
ÇABUK KURTAR BENİ...
SENİ HEMEN ÇIKARTACAĞIM...
KABUSLARIN BİTTİ...
SAĞOL AMA TAM BİTMEDİ...
REM, METROPOLİS'E YENİ BİR SALDIRI PLANLIYOR...
REM'İN RÜYADA İPUCU VERDİĞİ DOĞRUYSA, ONUN NE DÜŞÜNDÜĞÜNÜ BİLİYORUM GALİBA...
17

"... BAŞARIRSA İKİMİZ DE ONU DURDURAMAYIZ...
HEM MÜZİK BESTELERİZ, HEM DE RÜYA...
AZ SONRA METROPOLİS BENİ DÜŞLEYECEK...
PARDON!
BU BİNA KAÇ KATLI...
NE... NASIL?
BURASI KAÇ KATLI.?
ŞEY... YÜZ BİR..
HARİKA! YATMADAN ÖNCE DE YÜZ BİR MASAL DÜŞÜN!
BİN BİR GECE UYU BAKALIM!..

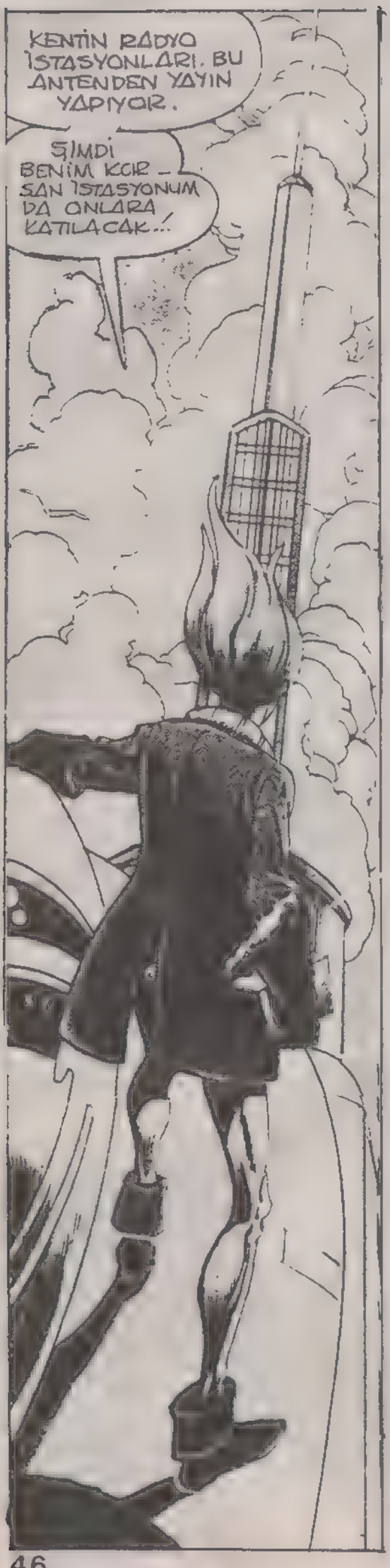
KENTİN RADYO İSTASYONLARI. BU ANTENDEN YAYIN YAPIYOR.
ŞİMDİ BENİM KORSAN İSTASYONUM DA ONLARA KATILACAK..!

BUNU ALFA DALGALARINDAN YAYINLAYACAĞIM...
BÖYLECE, ANTENİMİ BÜYÜK BİR BİYO BESTECİYİ JENERATÖRE DÖNÜŞTÜREBİLİRİM..

...HERKESİN BEYİN DALGALARI DA BENİM FREKANSIMA UYACAK.
-VE RÜYALAR DİZARİMA GELECEKLER...
19

ÇLAK
KRAKAACHOWZZT
HAYIR, BU YANLIŞ..!
GÖZLERİMİ..
...AÇAMIYORUM. OH...
OHHHHHHHH

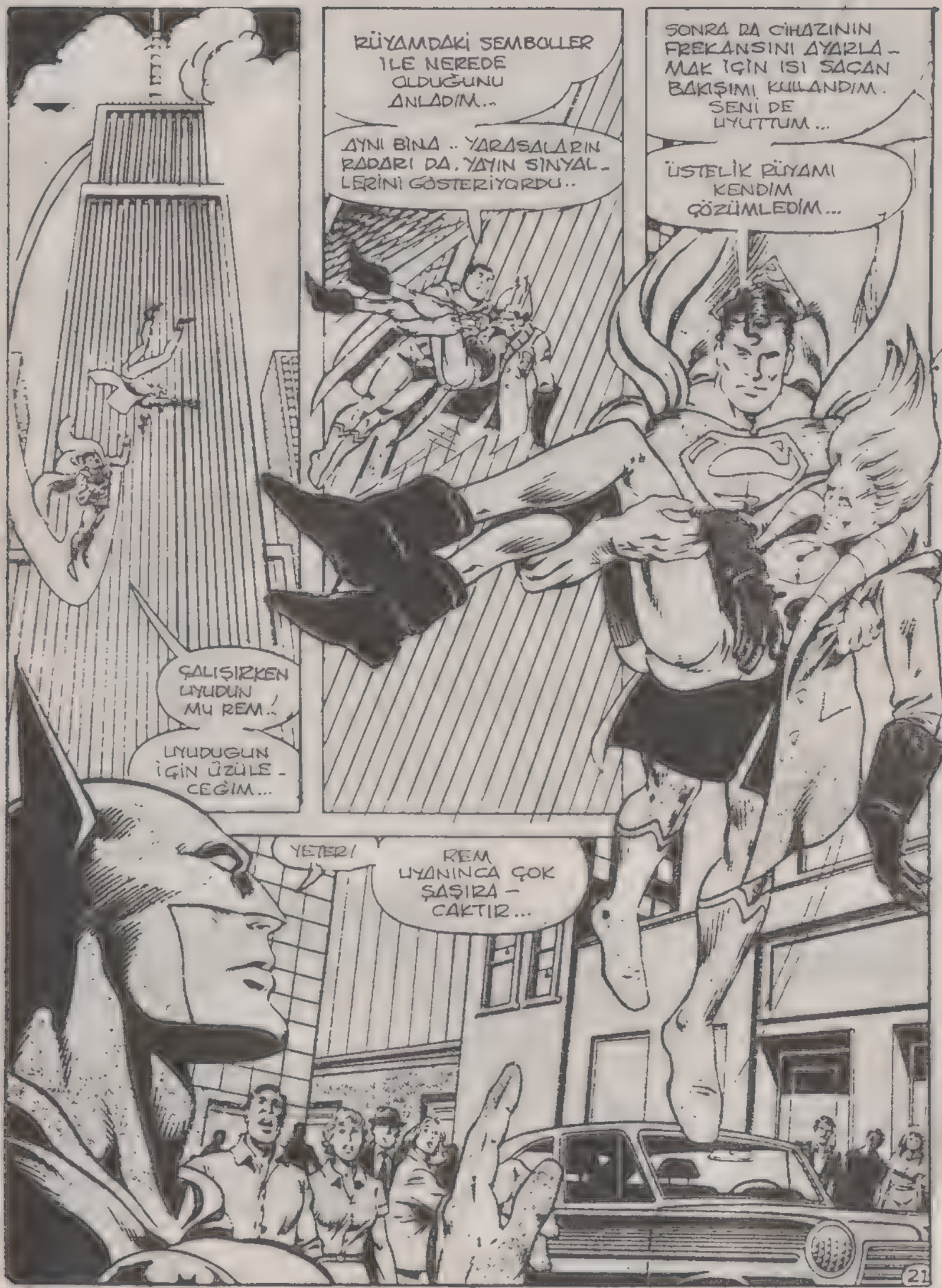
RÜYAMDAKİ SEMBOLLER İLE NEREDE OLDUĞUNU ANLADIM..
SONRA DA CİHAZININ FREKANSINI AYARLAMAK İÇİN ISI SAÇAN BAKIŞIMI KULLANDIM. SENİ DE UYUTTUM...
AYNI BİNA.. YARASALARIN RADARI DA, YAYIN SİNYALLERİNİ GÖSTERİYORDU..
ÜSTELİK RÜYAMI KENDİM ÇÖZÜMLEDİM...
ÇALIŞIRKEN UYUDUN MU REM..!
UYUDUĞUN İÇİN ÜZÜLECEĞİM...
YETER!
REM UYANINCA ÇOK ŞAŞIRACAKTIR...
21

BAŞKA YERDE.
NEDEN İNSANLARDAN UZAK DURDUĞUNU BİLİYORUM... KRONOS. KADINDAN HABERİM VAR..
PRENSİBİNİ UYGULAMAK İÇİN BİR YOL BULDUM. SENİ DE CÖMERTÇE MÜKAFATLANDIRACAĞIM...
BETMEN'İ YOK ETME GÖREVİNİ SANA VERECEĞİZ.. TEKRAR GÖRÜŞÜRÜZ !..
GÜÇ İLETİCİSİ HER KİMSE BENİ İYİ TANIYOR...
MESAJI TEKRAR DİNLEMELİYİM. BELKİ KİM OLDUĞUNU ANLARIM...
PEW!

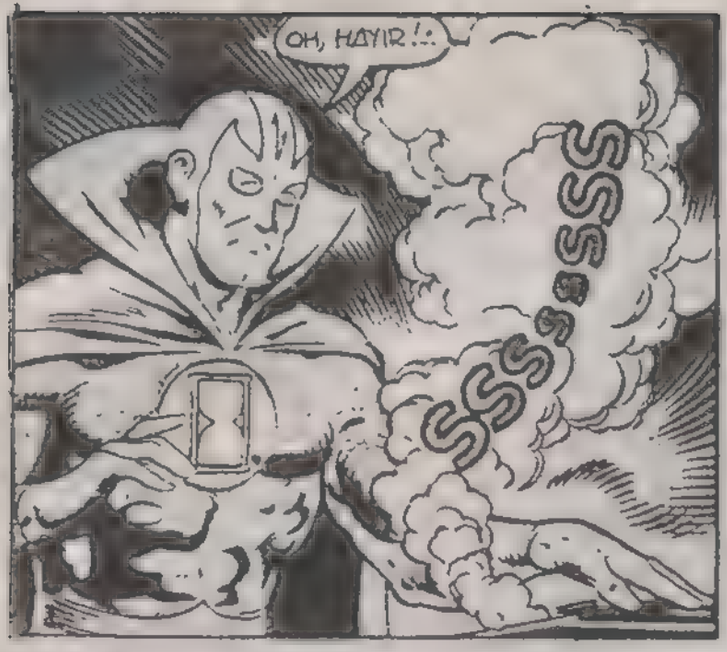

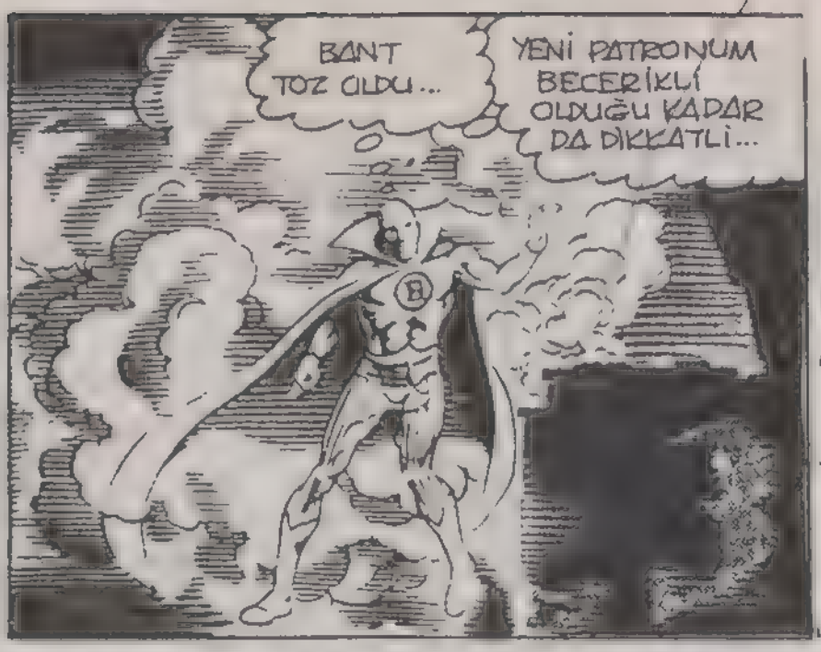

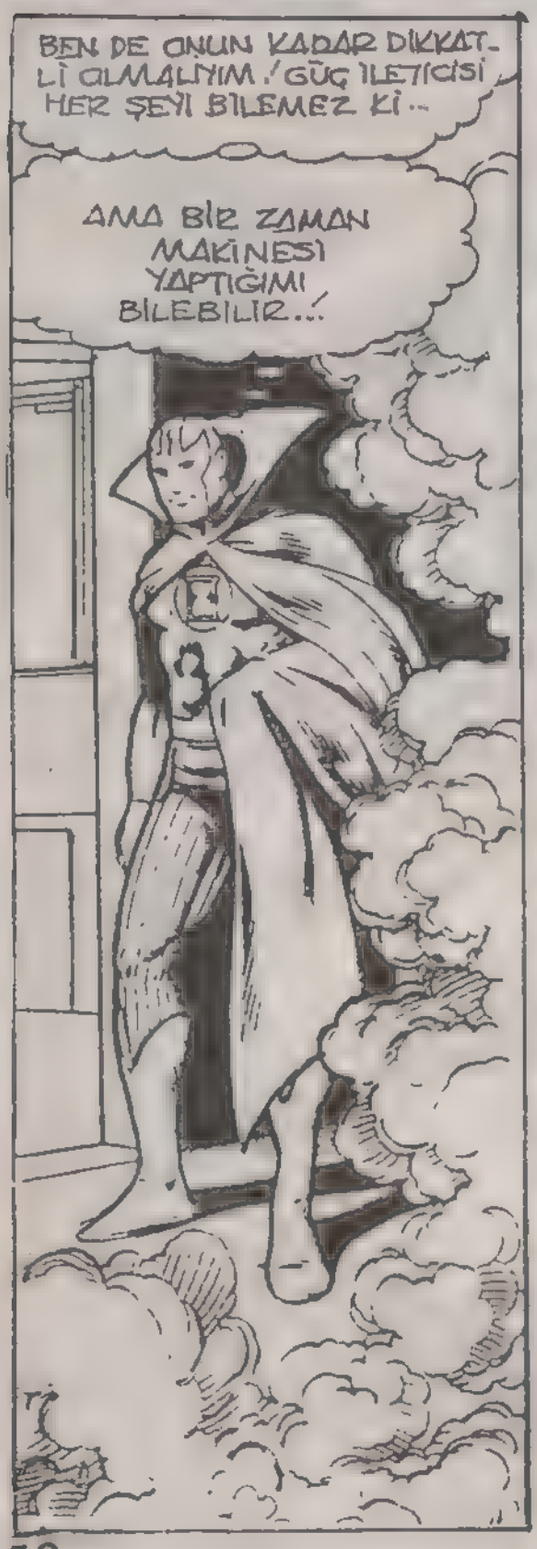

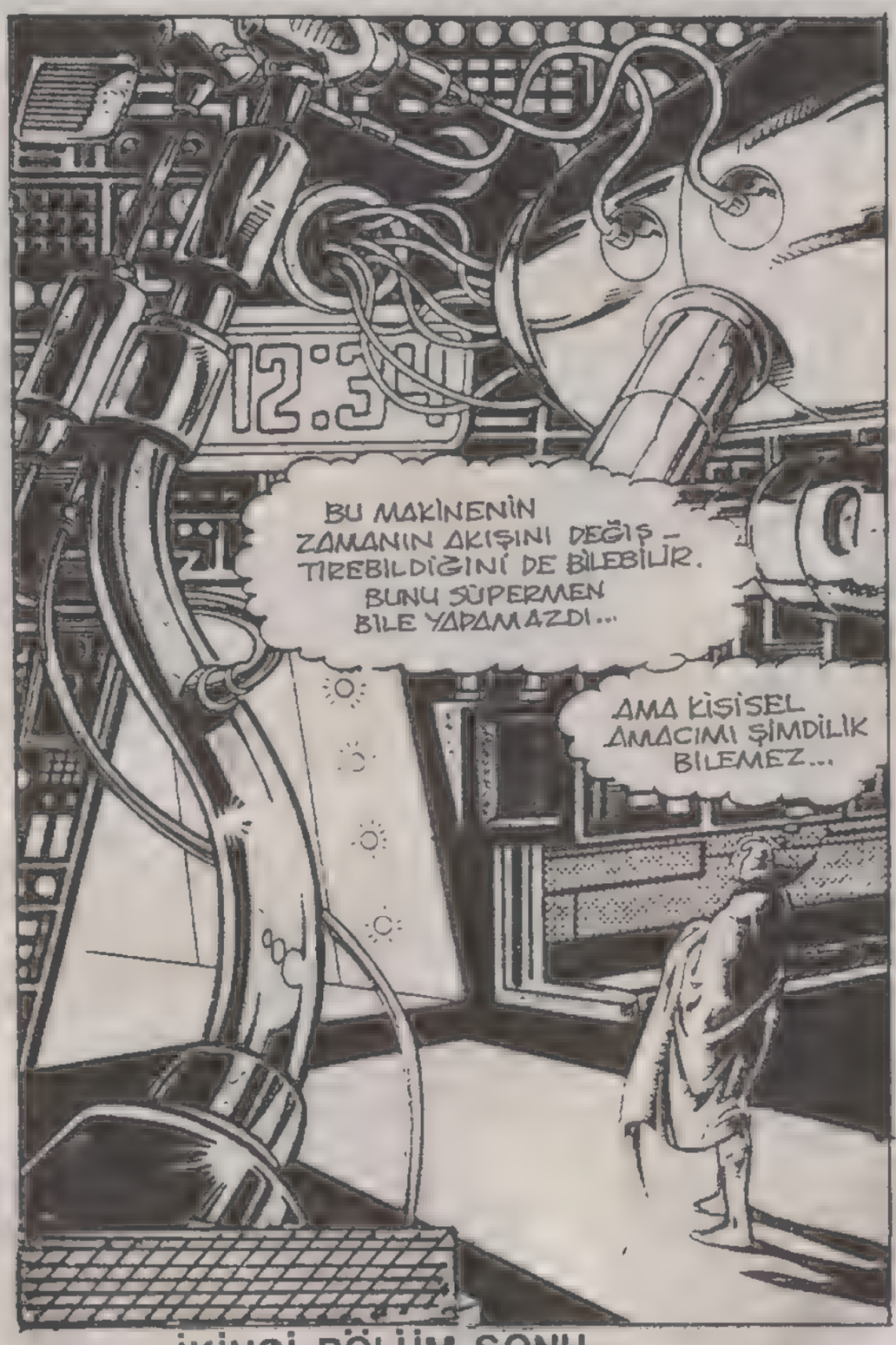

İKİNCİ BÖLÜM SONU

ZAMAN HIRSIZI

ÜÇÜNCÜ BÖLÜM

"GOTHAM CİTY'DE CANİ OLMAK; İBLİS ÇAĞIRMAKTIR..."
"GOTHAM'DA KANUNA KARŞI GELMEK, LÂNETLİ BİR RUHLA ANLAŞMAKTIR..."
"... KARANLIKTAN FIRLAYAN VE SİZİ DE KARANLIĞA ÇEKMEK İÇİN KOLLARINI AÇMIŞ BİR İNTİKAMCI..."

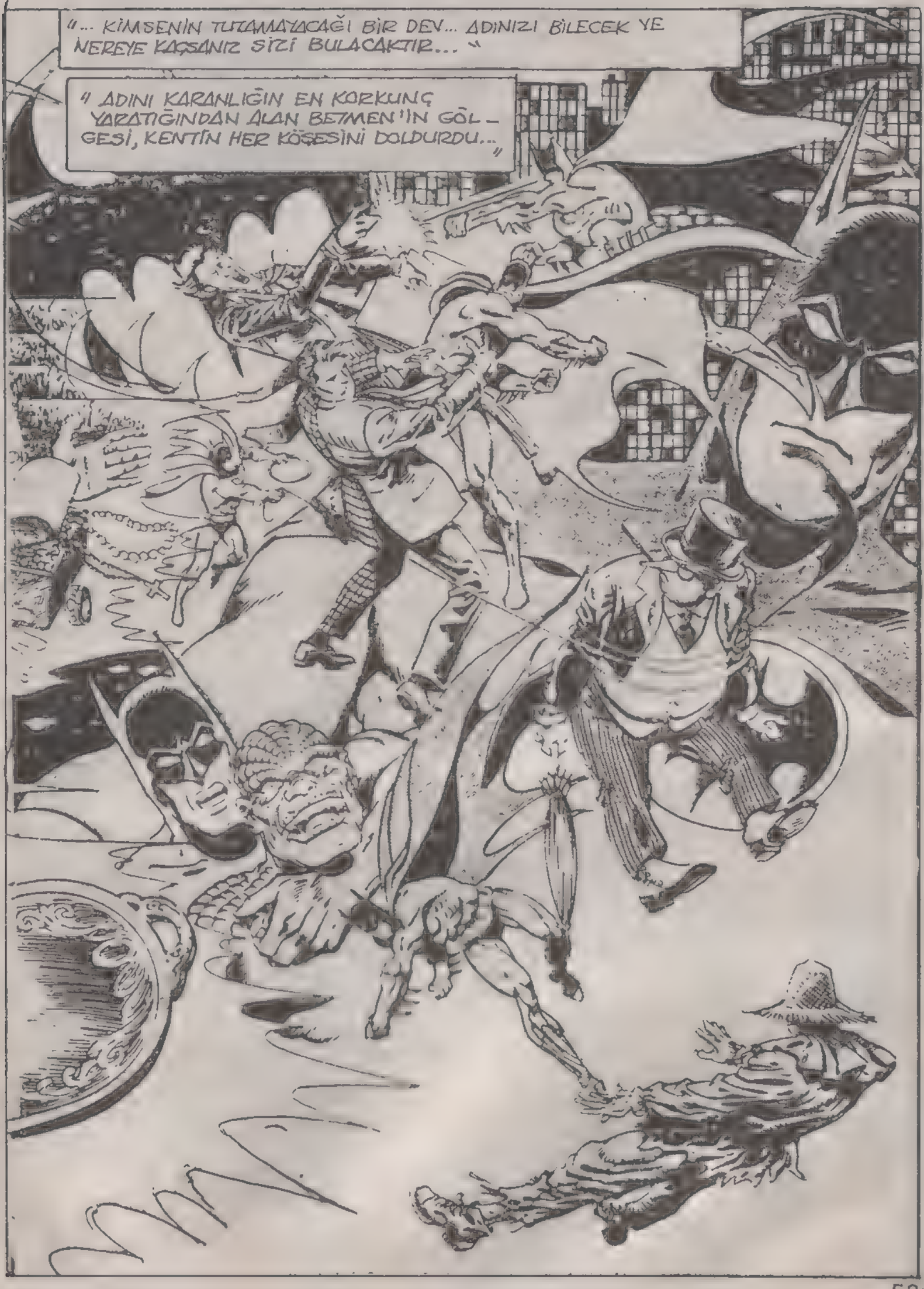
"... KİMSENİN TUTAMAYACAĞI BİR DEV... ADINIZI BİLECEK VE NEREYE KAÇSANIZ SİZİ BULACAKTIR..."
"ADINI KARANLIĞIN EN KORKUNÇ YARATIĞINDAN ALAN BETMEN'İN GÖLGESİ, KENTİN HER KÖŞESİNİ DOLDURDU..."

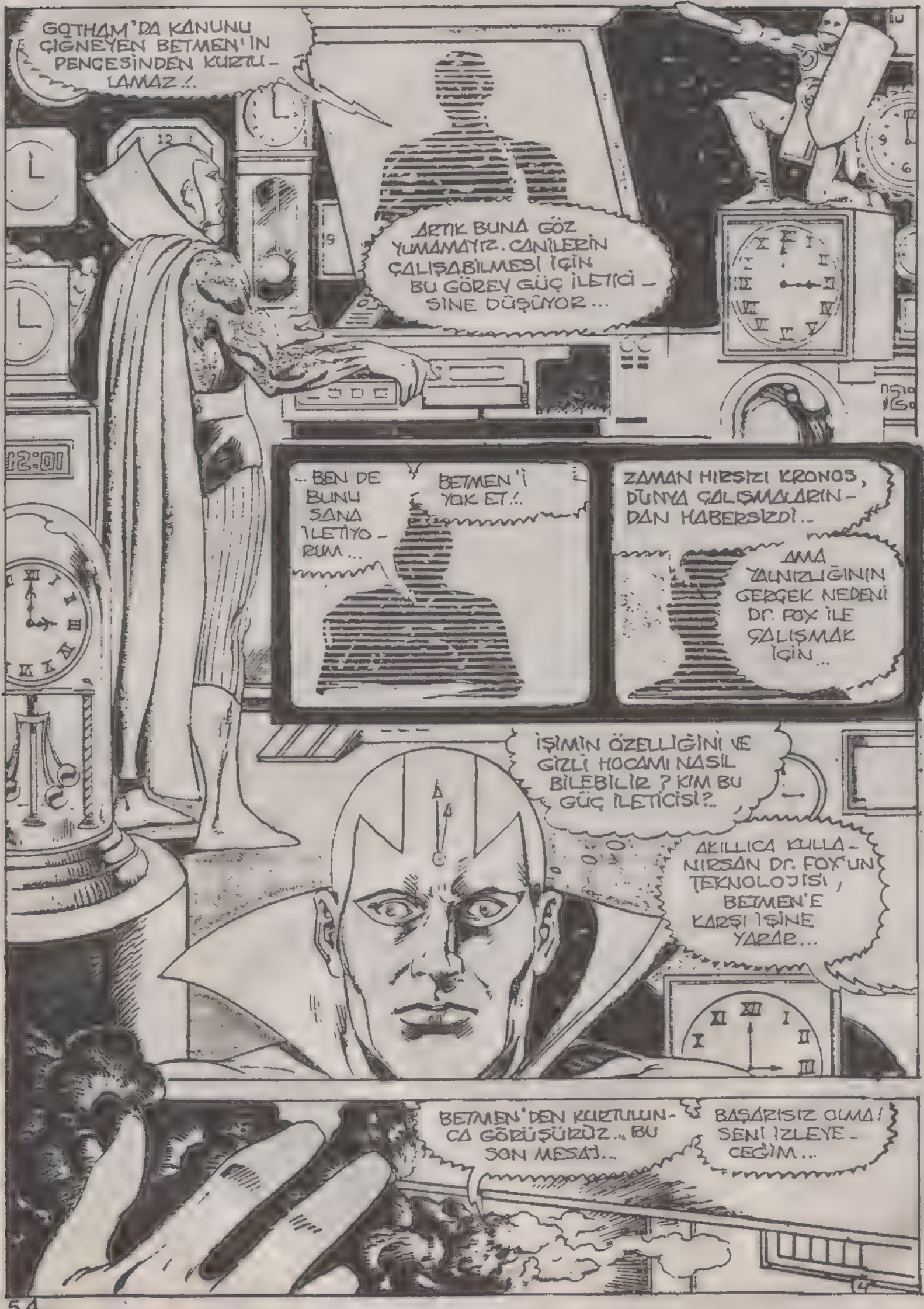
GOTHAM'DA KANUNU ÇIĞNEYEN BETMEN'İN PENÇESİNDEN KURTULAMAZ!..
ARTIK BUNA GÖZ YUMAMAYIZ. CANİLERİN ÇALIŞABİLMESİ İÇİN BU GÖREV GÜÇ İLETİCİSİNE DÜŞÜYOR...
...BEN DE BUNU SANA İLETİYORUM...
BETMEN'İ YOK ET!..
ZAMAN HIRSIZI KRONOS, DÜNYA ÇALIŞMALARINDAN HABERSİZDİ..
AMA YALNIZLIĞININ GERÇEK NEDENİ DR. FOX İLE ÇALIŞMAK İÇİN...
İŞİMİN ÖZELLİĞİNİ VE GİZLİ HOCAMI NASIL BİLEBİLİR? KİM BU GÜÇ İLETİCİSİ?..
AKILLICA KULLANIRSAN DR. FOX'UN TEKNOLOJİSİ, BETMEN'E KARŞI İŞİNE YARAR...
BETMEN'DEN KURTULUNCA GÖRÜŞÜRÜZ.. BU SON MESAJ..
BAŞARISIZ OLMA! SENİ İZLEYECEĞİM...

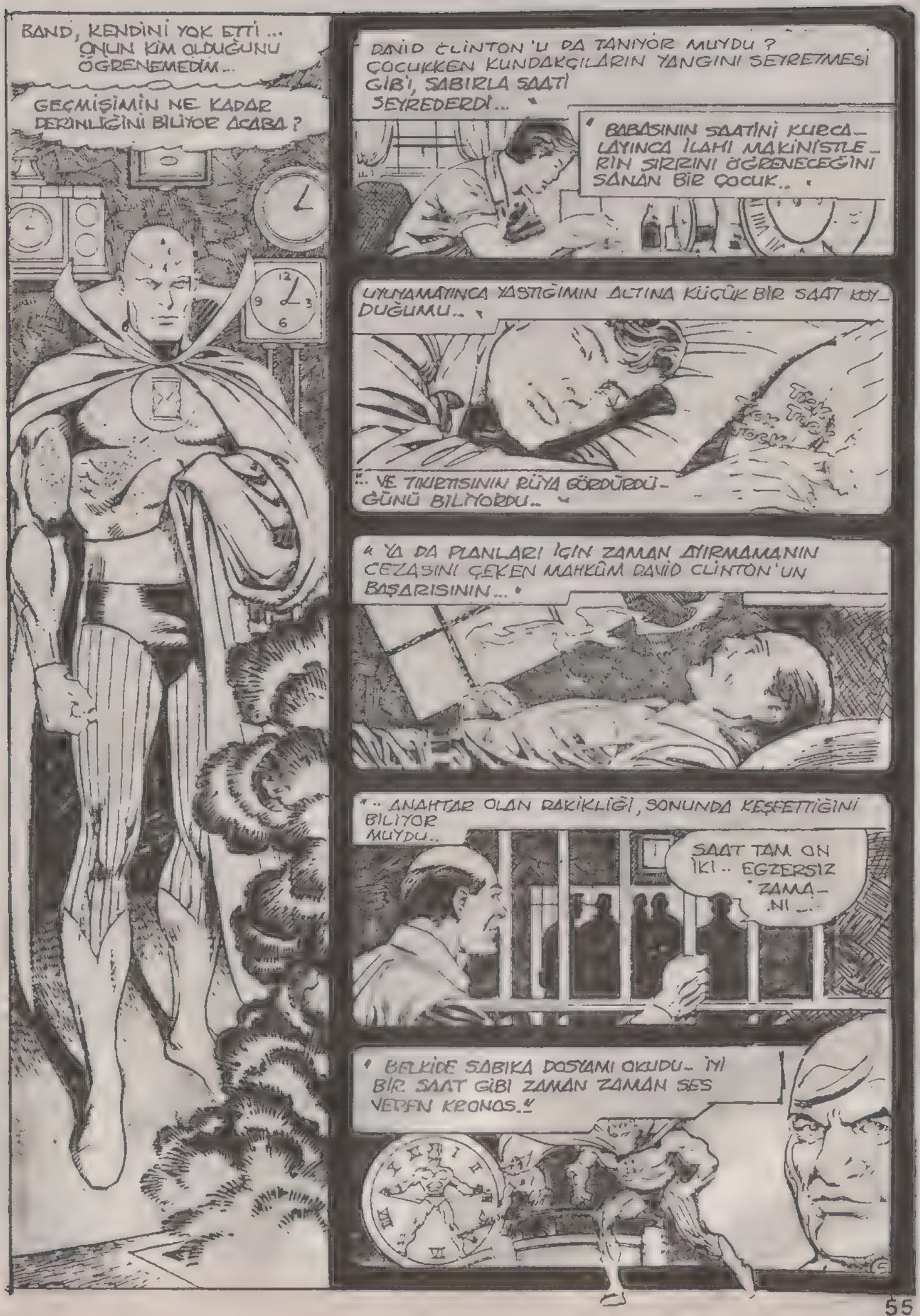
BAND, KENDİNİ YOK ETTİ... ONUN KİM OLDUĞUNU ÖĞRENEMEDİM..
GEÇMİŞİMİN NE KADAR DERİNLİĞİNİ BİLİYOR ACABA?
DAVİD CLİNTON'U DA TANIYOR MUYDU? ÇOCUKKEN KUNDAKÇILARIN YANGINI SEYRETMESİ GİBİ, SABIRLA SAATİ SEYREDERDİ...
BABASININ SAATİNİ KURCALAYINCA İLAHİ MAKİNİSTLERİN SIRRINI ÖĞRENECEĞİNİ SANAN BİR ÇOCUK..
UYUYAMAYINCA YASTIĞIMIN ALTINA KÜÇÜK BİR SAAT KOYDUĞUMU..
...VE TIKIRTISININ RÜYA GÖRDÜRDÜĞÜNÜ BİLİYORDU..
"YA DA PLANLARI İÇİN ZAMAN AYIRMAMANIN CEZASINI ÇEKEN MAHKÛM DAVİD CLİNTON'UN BAŞARISININ...
"..ANAHTAR OLAN RAKİKLİĞİ, SONUNDA KEŞFETTİĞİNİ BİLİYOR MUYDU..
SAAT TAM ON İKİ.. EGZERSİZ ZAMANI...
BELKİDE SABIKA DOSYAMI OKUDU.. İYİ BİR SAAT GİBİ ZAMAN ZAMAN SES VERİN KRONOS."

" BELKİ DE YAŞANTIMIN MAHKÛMİYETİM SIRASINDA DEĞİŞTİĞİNİ DE BİLİYORDUR.. "

" ORADA, EİNSTEİN'DEN SONRA GELEN EN BÜYÜK BEYNİ GÖRDÜM...

DOKTOR FOX YAKALANAMADI...

" YERALTI DÜNYASINDAKİ TEMASLARIM NEW JERSEY'DE YAŞADIĞINI BİLDİRDİ... "

" GÜVENİNİ KAZANINCA BERABERCE ÇALIŞMAYA BAŞLADIK. ZAMANIN SIRRINI ÇÖZÜYORDUK... "

" KIZI MALVİNA'YA, ÇALIŞTIĞIMIZ YERDE OYNAMASINA İZİN VERMİŞTİ... "

BÖYLECE İLK ETKİLEŞİMLİ ZAMAN MAKİNESİNİ YAPTIM. BUNUNLA GEÇMİŞ YEYA GELECEĞİN...

" OLAYLARI DEĞİŞTİRİLEBİLİYORDU...

GÜÇ İLETİCİSİ BUNLARI BİLİYOR...

" BİR GÜN İŞ DÖNÜŞÜ ONU VE KIZINI BULAMADIM. KAYBOLMUŞLARDI...

" AMA BEN İSTEDİKLERİMİ ÖĞRENMİŞTİM... "

BETMEN'İN DİKKATİNİ ÇEKMEK İÇİN YAPACAKLARIMI DA ANLAMIŞTIR...
ÖNCEDEN TAHMİN EDEBİLDİĞİM İÇİN SAATİNİZİ AYARLAYABİLİRSİNİZ...
YARDIM ETMELİSİNİZ! ZAMAN EKİP GELİYOR...
CHARITY DRIVE
TIME
NOW
AMA ZAMANI GERİ-YE İŞLETEBİLİR...
SÖYLEYECEKLERİMİ UNUTTUM...
HİÇ DE ÖYLE DEĞİL DOSTUM...
HER ŞEY PLANLANDIĞI GİBİ...
İŞTE CANLI YAYININ YARARI.. SEYİRCİNİN TEPKİSİ ULAŞTI..
İYİMİŞ BUDUN, ÖYLE Mİ? GÜZEL...
SWUUURK
SWUUURK CH

FİKİRLERİ SOYMAK.
- AYIPLANIR KRONOS!
ÖNCE YEN, SONRA DERS VER, TAMAM MI?
ŞİMDİ YENECEĞİZ DOSTUM.
MOLA VEREL'İM SÜPERMEN.
MASUMLARIN HAYATI BENİM YAKALANMAMDAN DAHA ÖNEMLİ DEĞİL Mİ?
KAÇMAK İÇİN ELİNDEN GELENİ YAPACAK...
AMA SÜPER HIZIMLA...
VROOOOOSHH
KPOP!
POKK!
BÖYLE KOLAY OLACAĞINI ZANNETMİYORDUN, DEĞİL Mİ?
ONLAR ZAMAN BOMBASIYDI. GEÇMİŞTE PATLAYACAKLAR.
NE YAPACAKLARINI KESTİRMEK ZOR...
BİR TUTUNA BİLİRSEM..
BİRİ CHURCHILL'İ ÖLDÜRSE, DÜNYAYI NAZİLER İDARE EDER.
BİRİ DE EDİSON'U ÖLDÜRSE, KİMSE AMPÜLLÜ TANIMAYACAK...

İMKÂNSIZ BU! GEÇMİŞİ DEĞİŞTİREMEZSİN..!

NEYSE, SEN YİNE DE EMNİYET İÇİN BOMBALARI ALIYER! HA! HA! HA!..

SÜPERMEN'İN ZAMAN BOMBALARINI PATLAMADAN BULACAĞINA EMİNİM..

YALNIZCA ONUN GİTMESİNİ İSTEDİM...

SENİ İSTİYORUM BETMEN!

UÇAN SAATİM BANA GÖREDİR... AĞIRLIK ARTASA TUZAK ÇALIŞIR..

YETERİNCE SIKI MI? GÜZEL...

ŞİMDİLİK YAYDAN FIRLAMANI ÖNLER...

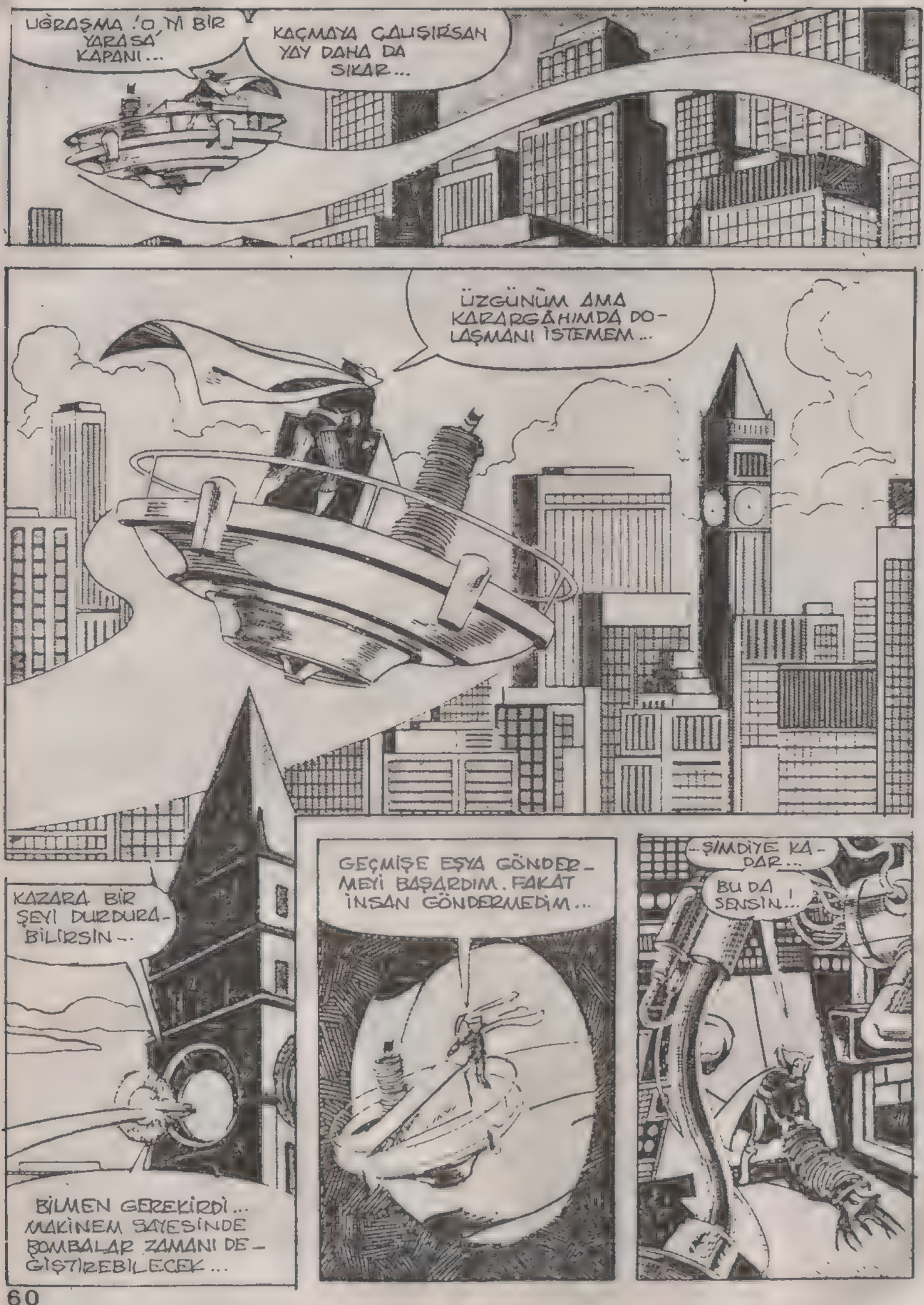
UĞRAŞMA ! O Yİ BİR YARASA KAPANI...
KAÇMAYA ÇALIŞIRSAN YAY DAHA DA SIKAR...
ÜZGÜNÜM AMA KARARGÂHIMDA DOLAŞMANI İSTEMEM...
KAZARA BİR ŞEYİ DURDURABİLİRSİN...
BİLMEN GEREKİRDİ... MAKİNEM SAYESİNDE BOMBALAR ZAMANI DEĞİŞTİREBİLECEK...
GEÇMİŞE EŞYA GÖNDERMEYİ BAŞARDIM. FAKAT İNSAN GÖNDERMEDİM...
-ŞİMDİYE KADAR...
BU DA SENSİN!...

BU ARADA...
ONU BULDUM. NEREYE GİTTİĞİNİ GÖRMELİYİM..
PLOP!
ISSIZ AMA TANIDIK BİR YER...
ISSIZLIK YANILTMAMALI. BOMBA; İNSANLIĞA EN BÜYÜK ZARARI...
BİR SANİYE!.. BU SES NE?
RRRRRRRRRRRRRRRRRRRRR
TAHMİN ETMELİYDİM...

N... NEREDEN ÇIKTI BU ?
BİNERKEN ORADA YOKTU...
ORVILLE WRİGHT'IN İLK UÇUŞU. ON İKİ SANİYE SÜRMÜŞTÜ...
... AMA BENİM VAKTİM DAHA AZ!
... BOMBAYI ALMAK İÇİN..
HIZLI HAREKET ETMELİYİM..
BENİ GÖREMEZLER..
..ONU KAPTIM.
OH! NE RÜZGÂR...
SWOO
BİRİ GİTTİ!
... BİRİ KALDI... GÖRMEMELERİ İÇİN... ONU TOZ HALİNE GETİRDİM...
KRONOS ÖTEKİNİ NEREYE YOLLADI ?
SIRA BENDE CİN!

BU ARADA...
BÜYÜK YETENEKLERİN OLDUĞU HALDE KIPIRDAYAMIYORSUN...
BUNDAN VE HAYAT DEDİĞİN TUZAKTAN KURTULMAK İÇİN MAKİNEYE GİR...
NE SAÇMALIYORSUN...
BASİT.. YAYLAR MAKİNEYE GİRİNCE KIRILACAK...
BUNU NEDEN YAPAYIM Kİ?
KENDİNİ NEFRET VE ÖFKEDEN KURTARMAK İÇİN...
BETMEN'İN ÖYKÜSÜ YERALTI DÜNYASININ EFSANESİ OLDU...
SİLÂHLI BİRİ AİLENİ ÖLDÜRDÜ.. OLANLARI ACIYLA SEYRETTİN..
GEÇMİŞE DÖNÜP ANNE VE BABANI ÖLÜMDEN KURTARMAYA NE DERSİN?
ONLARI KURTARIRKEN KENDİ VAROLUŞ NEDENİNİ DE YOK EDEBİLİR MİSİN..!
HEMEN KARAR VERMEK GEREKMEZ...
BİR HAYLİ ZAMANIN..
...OLACAK...

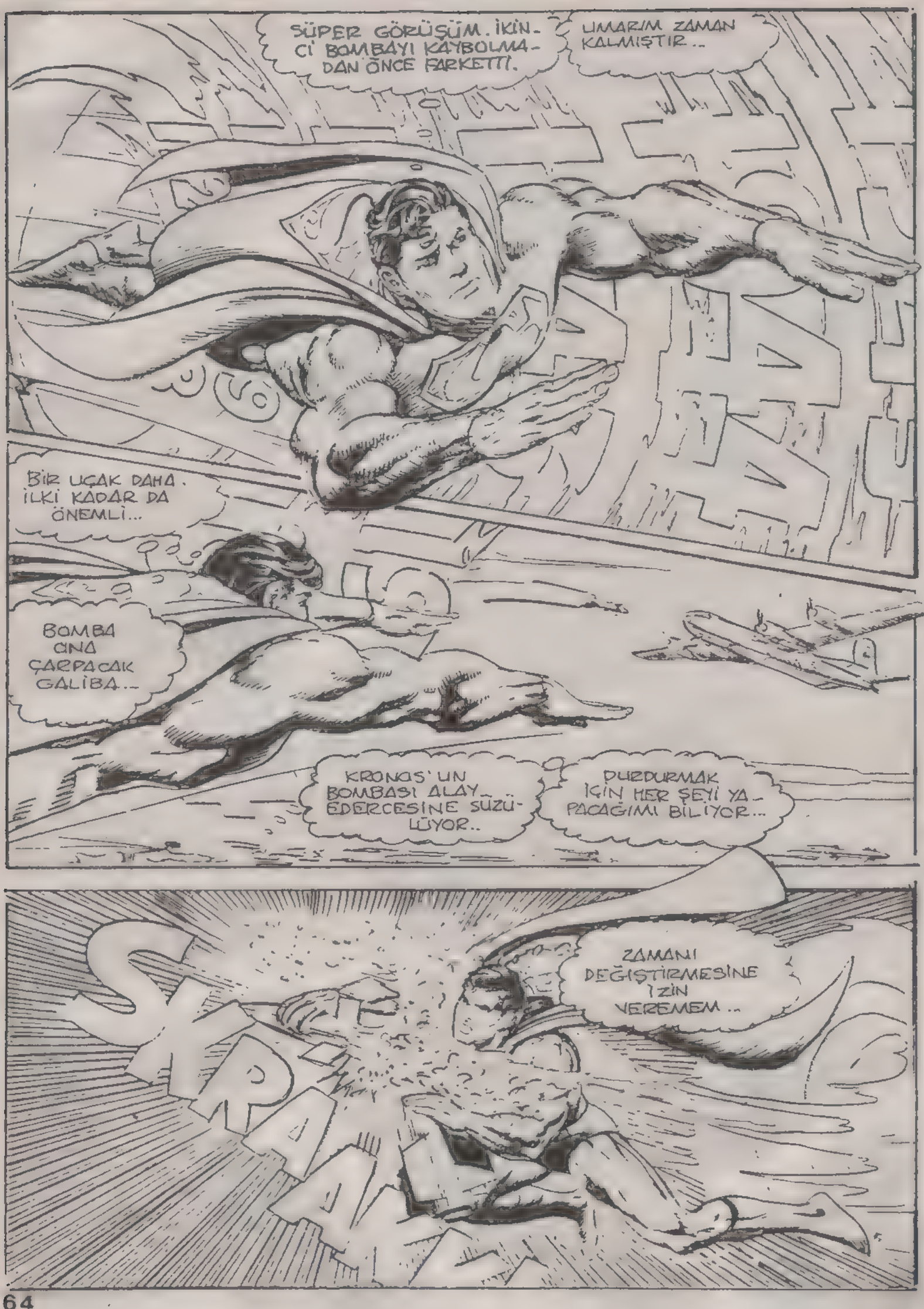
SÜPER GÖRÜŞÜM. İKİNCİ BOMBAYI KAYBOLMADAN ÖNCE FARKETTİ.
UMARIM ZAMAN KALMIŞTIR..
BİR UÇAK DAHA. İLKİ KADAR DA ÖNEMLİ...
BOMBA ANA ÇARPACAK GALİBA..
KRONOS'UN BOMBASI ALAY EDERCESİNE SÜZÜLÜYOR..
DURDURMAK İÇİN HER ŞEYİ YAPACAĞIMI BİLİYOR...
ZAMANI DEĞİŞTİRMESİNE İZİN VEREMEM..
SKRAL

DÜNYAYI ŞEKİLLENDİREN OLAYLARI VE İNSANLARIN GILDIRDIĞI HER ANI BAZEN DEĞİŞTİREMİYORUM..

ENOLA GAY

82

HER YOLU DENEDİM... AMA UÇAĞI BU KORKUNÇ GÖREVİNDEN GERİ ÇEVİREMEDİM...

HEP ÇAREZİZ MI KALACA-ĞIZ?..

SENİ NEREYE GÖNDERECEĞİMİ...
...BİLİYORUM BETMEN. AİLENİN NE ZAMAN VE NEREDE ÖLDÜRÜLDÜĞÜNÜ TESBİT ETTİM...
TEK SORUN...
HAYATINI DEĞİŞTİRMEYE VE NEFRETİNDEN KURTULMAYA HAZIR MISIN?
KARAR SENİN..!
SEÇİMİ HANGİSİ YAPACAK?
BİR ANLIK ZAAF MI?
YOKSA KARARLILIK MI?
HANGİSİ OLSA KARARI KESİN OLACAKTIR...

ÇOCUK GÖZLERİ BU SAHNEYE ŞAHİT OLMUŞTU...
ŞİMDİ ONU YETİŞKİN PERSPEKTİFİNDEN GÖRECEKTİ...
JOEY'S
ADAMI GÖRDÜN MÜ? GENİŞ OMUZLARI VE AĞARMIŞ SAÇIYLA BU AİLENİN TEMEL TAŞI..
KADINI DA GÖRDÜN MÜ? MÜCEVHERLERİ LÂMBANIN IŞIĞINDA PARLIYOR AMA GÖZLERİNİN PARLAKLIĞINA ERİŞEMEYECEK..
ELBİSESİNİN HIŞIRTISI VE TOPUK SESİ CANLILIĞINI GÖSTERIR GİBİYDİ...
ÇOCUKLARINI GÖRDÜN MÜ? ELBİSE GİYMİŞ BİR KAPLAN YAVRUSU. OLGUNLUĞUNDAN AİLESİ GURURLANIYOR..
ETRAFINA BAKINMASI GEREKSİZ. AİLESİNİN ZALİMLEŞEN DÜNYADAN KENDİSİNİ...
KORUYACAĞINDAN EMİN.
BLAM
BLAM

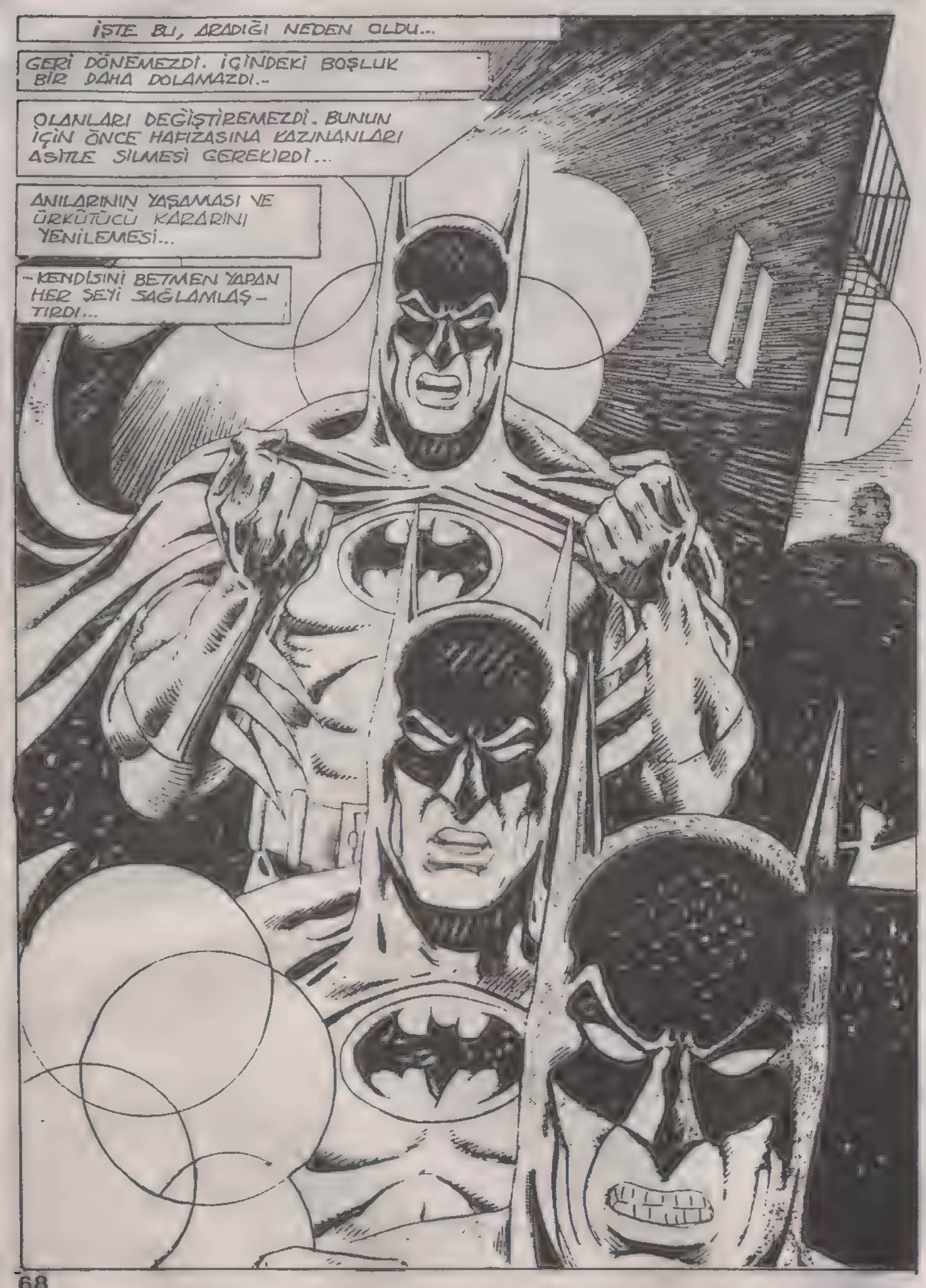
İŞTE BU, ARADIĞI NEDEN OLDU...
GERİ DÖNEMEZDİ. İÇİNDEKİ BOŞLUK BİR DAHA DOLAMAZDI..
OLANLARI DEĞİŞTİREMEZDİ. BUNUN İÇİN ÖNCE HAFIZASINA KAZINANLARI ASİTLE SİLMESİ GEREKİRDİ...
ANILARININ YAŞAMASI VE ÜRKÜTÜCÜ KARARINI YENİLEMESİ...
-KENDİSİNİ BETMEN YAPAN HER ŞEYİ SAĞLAMLAŞ-TIRDI...

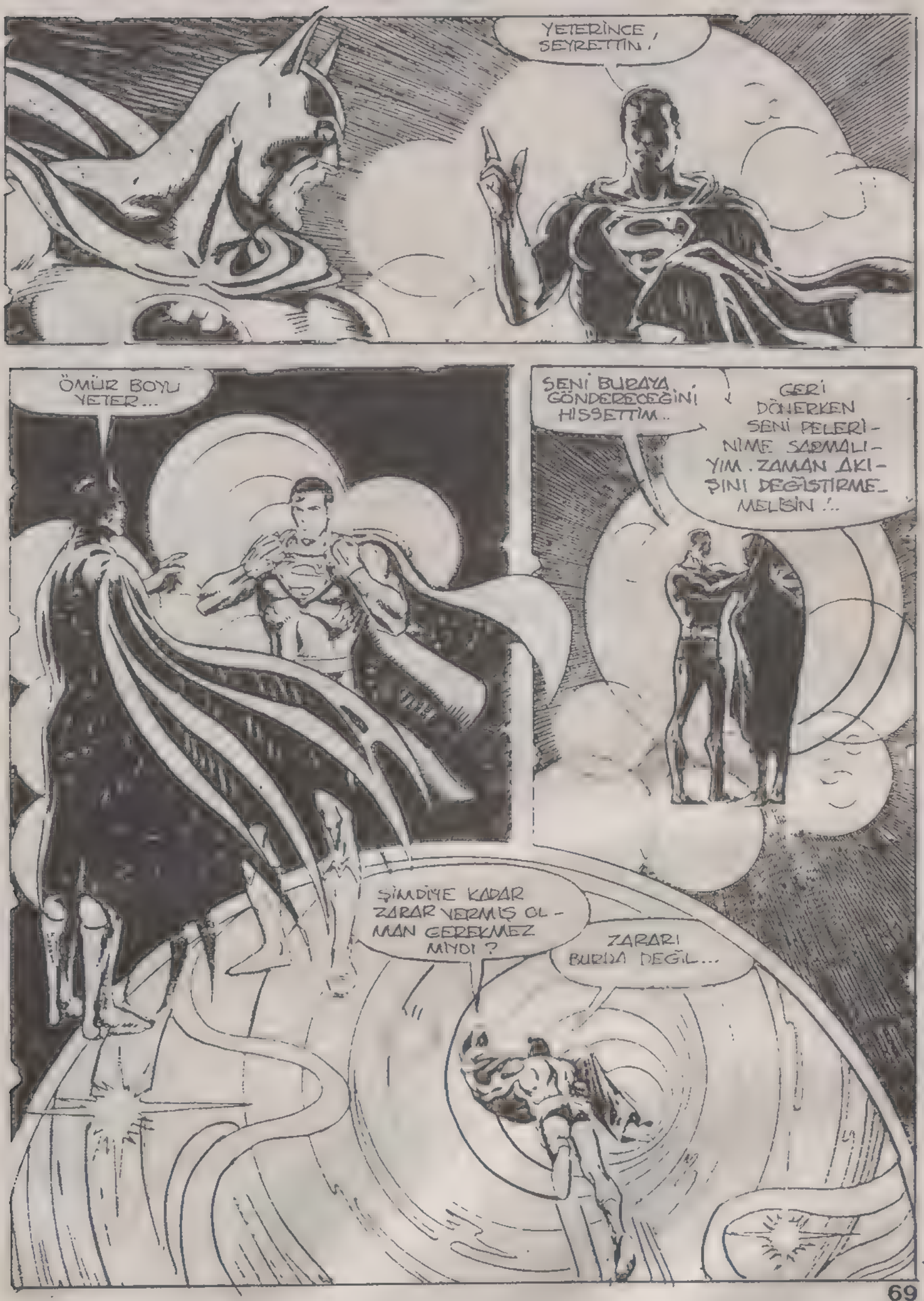
YETERİNCE SEYRETTİN!
ÖMÜR BOYU YETER...
SENİ BURAYA GÖNDERECEĞİNİ HİSSETTİM..
GERİ DÖNERKEN SENİ PELERİNİME SARMALIYIM. ZAMAN AKIŞINI DEĞİŞTİRMELİSİN!..
ŞİMDİYE KADAR ZARAR VERMİŞ OLMAN GEREKMEZ MIYDI?
ZARARI BURDA DEĞİL...

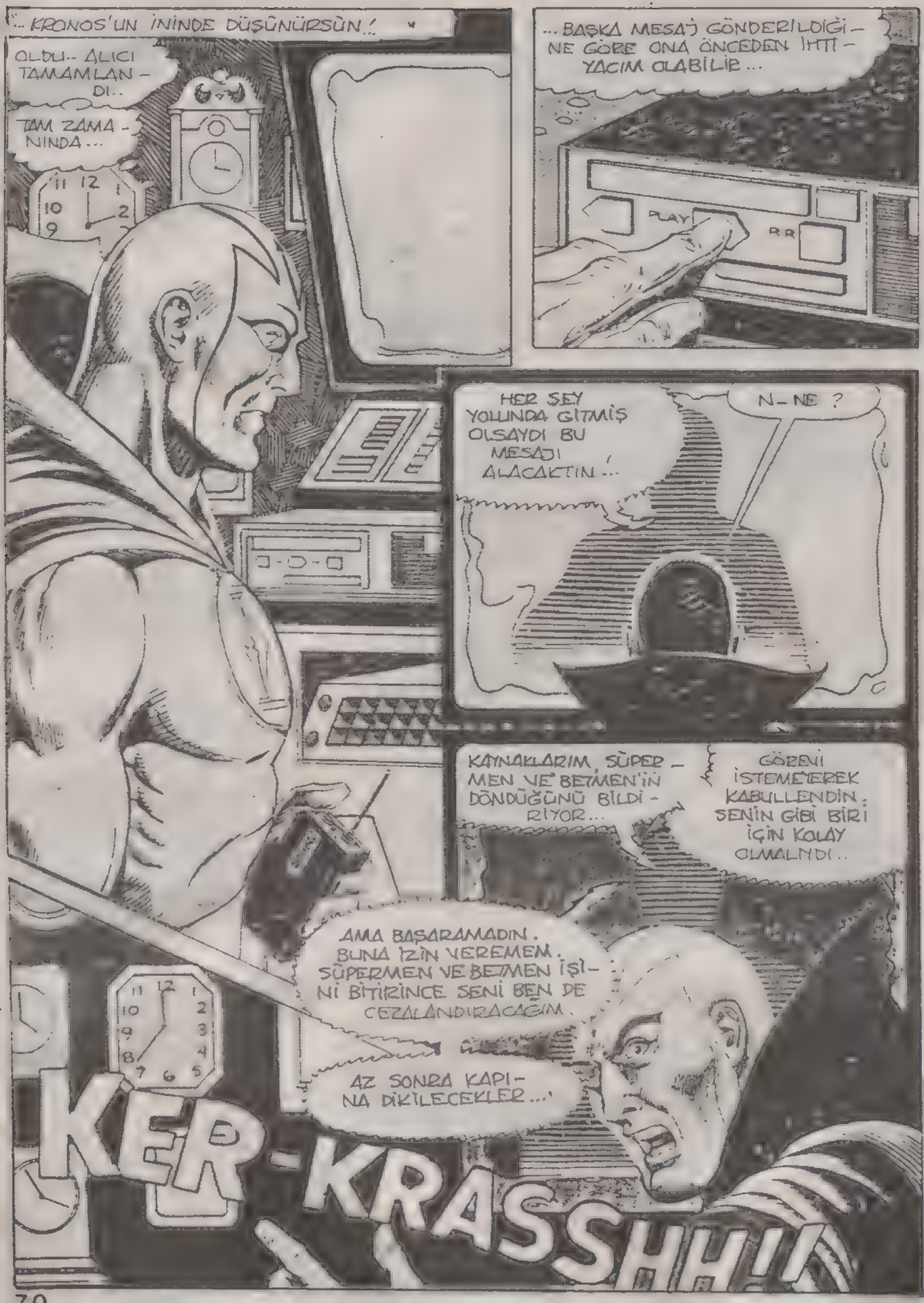
...KRONOS'UN İNİNDE DÜŞÜNÜRSÜN..!
OLDU.. ALICI TAMAMLANDI..
TAM ZAMANINDA...
...BAŞKA MESAJ GÖNDERİLDİĞİNE GÖRE ONA ÖNCEDEN İHTİYACIM OLABİLİR...
PLAY
RR
HER ŞEY YOLUNDA GİTMİŞ OLSAYDI BU MESAJI ALACAKTIN...
N-NE?
KAYNAKLARIM, SÜPERMEN VE BETMEN'İN DÖNDÜĞÜNÜ BİLDİRİYOR...
GÖRENİ İSTEMEYEREK KABULLENDİN. SENİN GİBİ BİRİ İÇİN KOLAY OLMALIYDI..
AMA BAŞARAMADIN. BUNA İZİN VEREMEM. SÜPERMEN VE BETMEN İŞİNİ BİTİRİNCE SENİ BEN DE CEZALANDIRACAĞIM.
AZ SONRA KAPINA DİKİLECEKLER...
KER-KRASSHH!!

* KAPININ ÖNÜ DURUMUNU ANLATIYOR..
BENİ KİMSE YAKALAYAMAZ, ANLAŞILDI MI ?
NE SEN...
NE DE BANDAKİ SESİ...
.. KİMSE ..
NEDEN BAHSEDİYORSUN ? GERİ DÖN !..
BİR GÜN DÖNECEĞİM..
... YOKSA ZAMAN AKIŞINDAN ETKİLENİRSİNİZ...
BU GÜCÜ SAHİPLENMEYE CESARET EDEMEZSİNİZ...

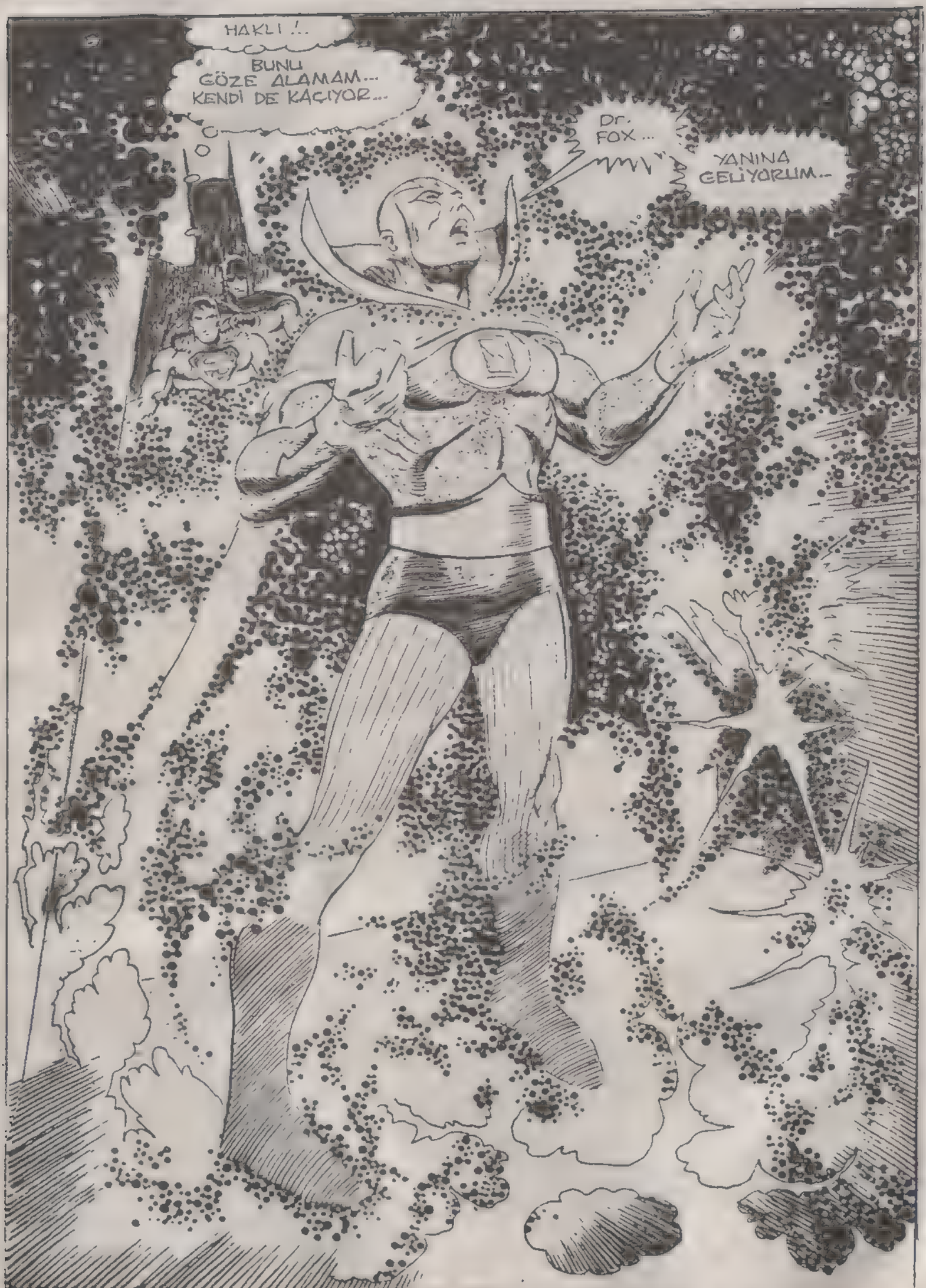

ŞİMDİLİK BU MACERANIN SONU

Pompei Sihirbazı

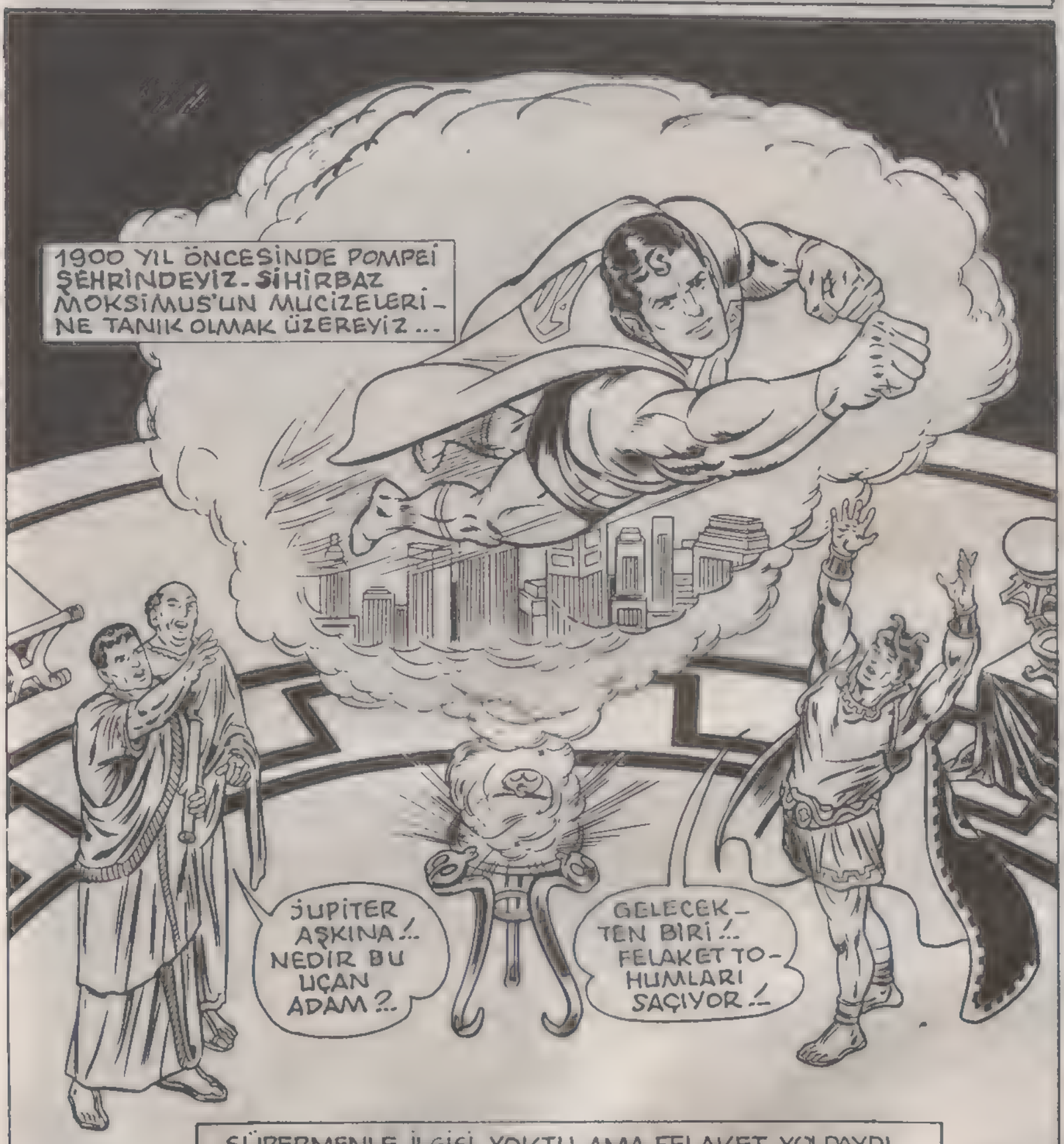

SÜPERMENLE İLGİSİ YOKTU, AMA FELAKET YOLDAYDI...

SARARDIN. DUMANIN İÇİNDE KÖTÜ HABER Mİ VAR?
ÇOK KÖTÜ, KASSİUS!
VEZÜV YANARDAĞINDAN ATEŞ VE ÖLÜM GELİYOR!..
HERKES ŞEHRİ TERKETMELİ. LİDERLERE BİLDİRMELİYİM.
BUNA GEREK YOK.
NE DEDİN?
ÇOK SAÇMA!
BU MASALLARI BIRAK ARTIK!
AMA BANA İNANMALISINIZ...
YOKSA HEPİNİZ ÖLECEKSİNİZ!..
HA HA HA
APTALLAR!.. O ZAMAN...
..ŞEHRİ TEK BAŞIMA KURTARAYIM
BU SİHİRBAZLIK MUSKALARI İLE BAŞARABİLİRİM BU İŞİ...

KUM SAATİNDEN 19 BİN KUM ZERRESİ GEÇİNCE KESİN BİR SAAT VEREBİLECEĞİM...
BU ARADA KAĞIDIN KIVRILDIĞINI GÖRMEMİŞTİ.
VE NE YAZIK Kİ ÖNÜNDEKİ YAZILARI YANLIŞ OKUMAĞA BAŞLADI...
OKARA MOKARA SANTAZ!
BİRDENBİRE YANARDAĞ PATLADI...
KA-WHOOM
BİR YERDE YANILMIŞ OLMALIYIM. HEPİMİZ TONLARCA KÜLÜN ALTINDA KALACAĞIZ.
POMPEİ BATMAK ÜZERE. HİÇ OLMAZSA KENDİMİ KURTARMALIYIM...

ARADAN 19 YÜZ YIL GEÇMİŞ, ŞEHİR YENİDEN İNSANLARLA DOLMUŞTU.

ARKEOLOGLAR BURADA ARAŞTIRMA YAPIYORLARDI. ARALARINDA LEVİS LANG DA VARDI.

BAZI PARÇALARI YAKINDAN İNCELEMEK ÜZERE AMERİKA'YA GÖTÜRMÜŞLERDİ...

AMA BAZILARININ DURUMU ACİLDİ...

NEDEN ACELE EDİYORSUNUZ.

SEN DE ARKEOLOGSUN. YAKINDA ANLARSIN BUNU.

KENDİMİ DOĞUM GÜNÜ ARMAĞANIMI AÇAN BİR ÇOCUK GİBİ HİSSEDİYORUM... AMAN TANRIM!..

BU... BU NEDİR?..

BİL... BİLMİYORUM...

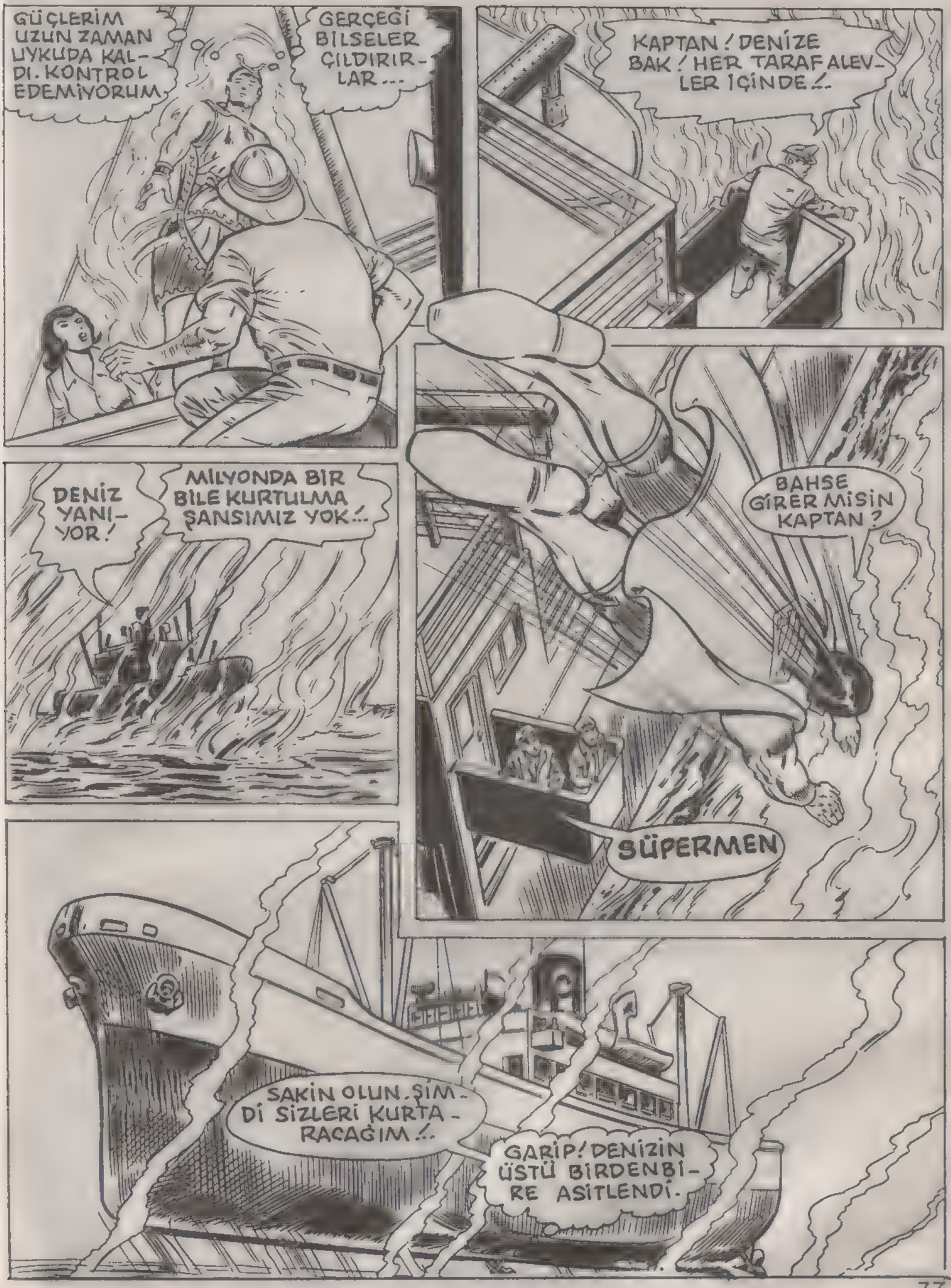
GÜÇLERİM UZUN ZAMAN UYKUDA KALDI. KONTROL EDEMİYORUM.
GERÇEĞİ BİLSELER ÇILDIRIRLAR...
KAPTAN! DENİZE BAK! HER TARAF ALEVLER İÇİNDE!..
DENİZ YANIYOR!
MİLYONDA BİR BİLE KURTULMA ŞANSIMIZ YOK!..
BAHSE GİRER MİSİN KAPTAN?
SÜPERMEN
SAKİN OLUN. ŞİMDİ SİZLERİ KURTARACAĞIM!..
GARİP! DENİZİN ÜSTÜ BİRDENBİRE ASİTLENDİ.

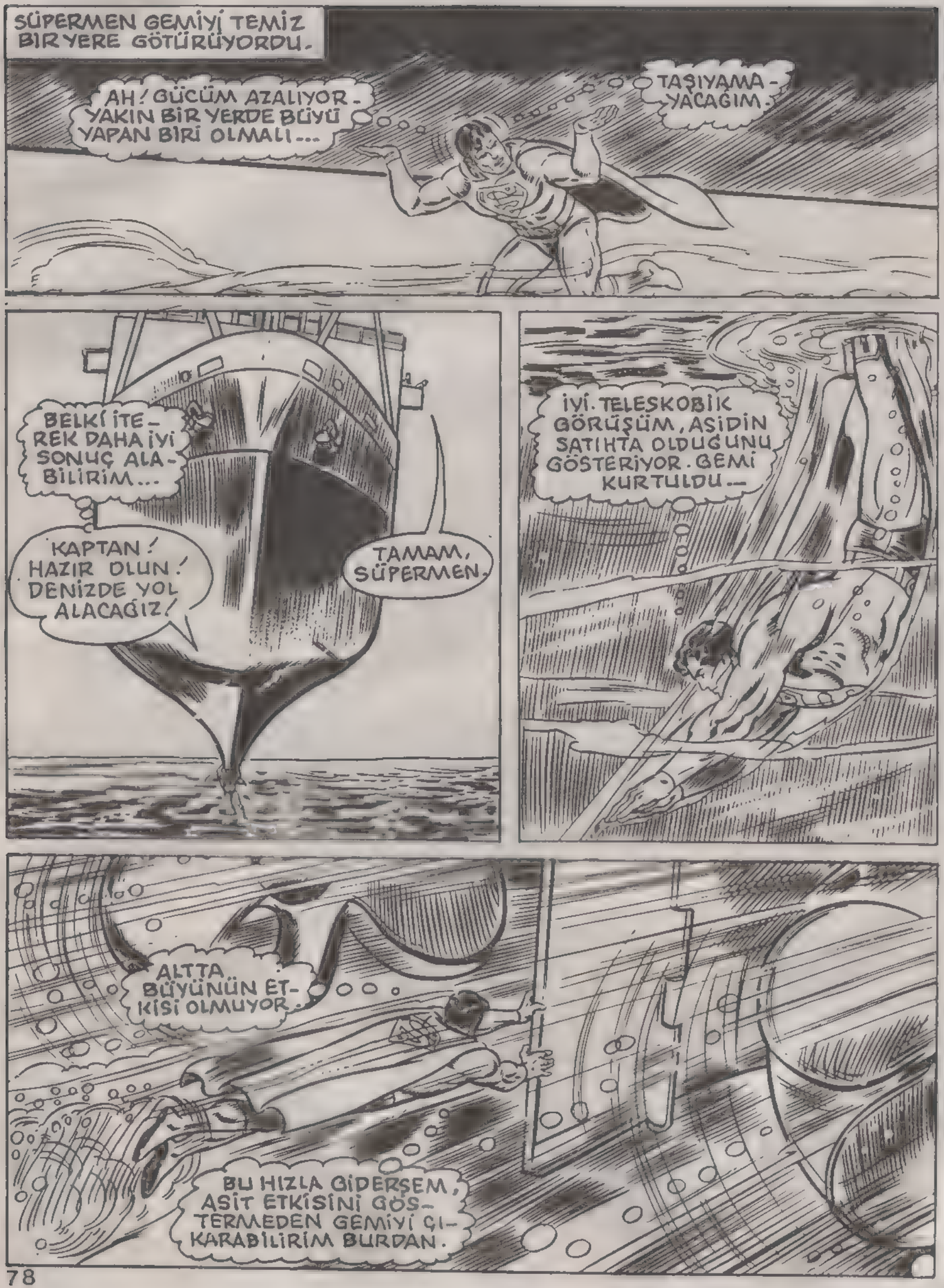
SÜPERMEN GEMİYİ TEMİZ BİR YERE GÖTÜRÜYORDU.
AH! GÜCÜM AZALIYOR - YAKIN BİR YERDE BÜYÜ YAPAN BİRİ OLMALI...
TAŞIYAMA - YACAĞIM.
BELKİ İTEREK DAHA İYİ SONUÇ ALABİLİRİM...
KAPTAN! HAZIR OLUN! DENİZDE YOL ALACAĞIZ!
TAMAM, SÜPERMEN.
İYİ. TELESKOBİK GÖRÜŞÜM, ASİDİN SATIHTA OLDUĞUNU GÖSTERİYOR. GEMİ KURTULDU...
ALTTA BÜYÜNÜN ETKİSİ OLMUYOR.
BU HIZLA GİDERSEM, ASİT ETKİSİNİ GÖSTERMEDEN GEMİYİ ÇIKARABİLİRİM BURDAN.

SONUNDA GEMİ KURTULMUŞTU ...
SÜPERMENİN YETİŞMESİ BİZİM İÇİN BÜYÜK ŞANS...
ŞANS MI YOKSA LOIS LANE Mİ ?
NELER OLDU, ANLATSANIZA ...
BAKIN! YANGINDAN O SORUMLUDUR.
O GARİP ELBİSELİ ADAM MI ?
YALNIZCA ADAM DEĞİL, BÜYÜCÜYÜM. O KADAR GÜÇLÜYÜM Kİ DİLİNİZİ ANINDA ÖĞRENDİM...
BÜYÜCÜ DE OLSAN AÇIKLAMAN GEREK...
HAYIR UĞURSUZ! HAYIR!
NE DEDİN ?
SENİ GÖRMEK UĞURSUZLUK! KARANLIKLAR! ÖRTÜN BU ADAMI!
ANİDEN...
NELER OLUYOR?
ŞUALARIMLA BİLE GÖREMİYORUM!
KARANLIK BİTTİ.
GELDİĞİ GİBİ DE GİTTİ!...

O GARİP YARATIK GİTMİŞ!
SANIRIM ONUN KİM OLDUĞUNU BİLİYORSUNDUR, SÜPERMEN...
BİR BÜYÜCÜ O, LOİS... GERÇEK BİR BÜYÜCÜ HEM DE.
NİÇİN SANA UĞURSUZ, DEDİ?..
BİLEMİYORUM.
BU ARADA ISSIZ BİR ADADA...
BENDEN 19 ASIR İLERDEKİ BU GARİP DÜNYAYI ÖĞRENMEK İÇİN ZAMANA VE YALNIZLIĞA İHTİYACIM VAR.-
HAYALİNİ GÖRDÜĞÜM O UĞURSUZ ADAMLA KARŞILAŞTIM BİLE...
ONUN HAKKINDA DAHA FAZLA BİLGİ TOPLAMALIYIM. GELECEĞE BİR GÖZ ATALIM.
BÜYÜCÜ, GELECEĞİ BİR FİLM ŞERİDİ GİBİ SEYREDİYORDU...
MUHTEŞEM ŞEHİR METROPOLİS... POMPEİ'DEN ÇOK DAHA GÜZEL...
BİR ROKETİ DELEREK İÇİNE GİREN SÜPERMEN...

ONDAN SONRAKİ GÖRÜNTÜ, BÜYÜCÜYÜ ÜRKÜTMÜŞTÜ...

ÇÜNKÜ ROKETİN FELAKET GETİRECEĞİ GÖZLERİ ÖNÜNDE SERGİLENMİŞTİ...

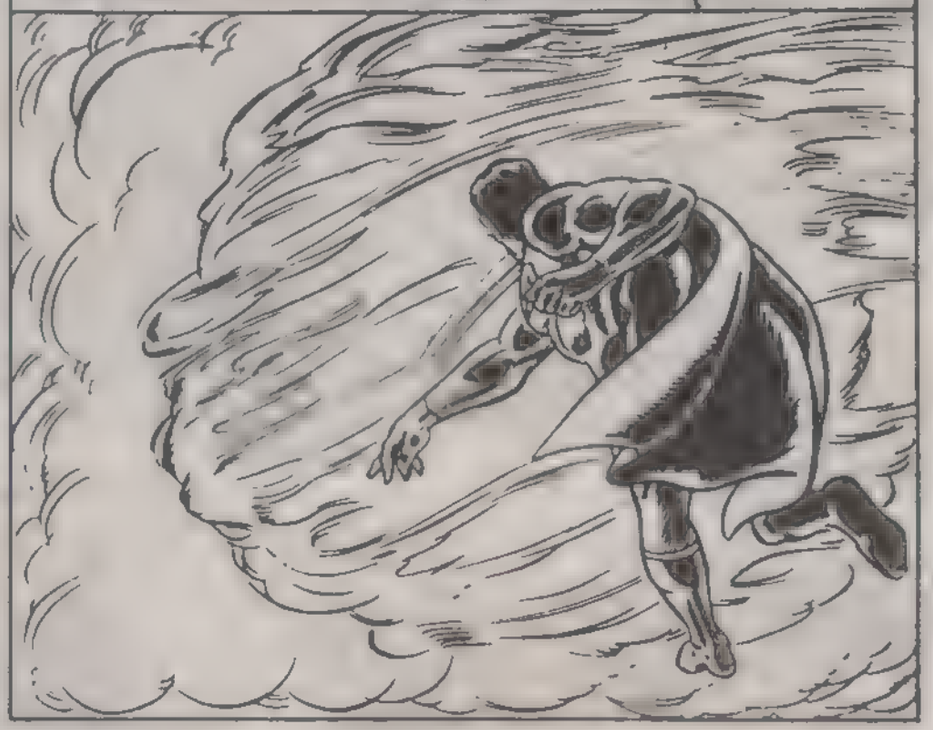

BU ARADA GALAKSİ GÖKDELENİNİN SEKİZİNCİ KATINDA...

KUPA KIZI... TAMAM MI LOIS?..
YANLIŞ!
YİNE YAPAMADIM.
BÜYÜ DİYE BİR ŞEY YOKTUR, CİMİ.
POMPEİ'DEN DÖNERKEN SEN DE OLSAYDIN BÖYLE DEMEZDİN, PERRİ...
YAPMA CANIM. YAKINDA UZAYDAN ADAMLAR GELDİ, DİYECEKSİNİZ...
O AŞAMAYA GELMEDİK.
YENİ BİR HABER GELDİ!
AMAN TANRIM! SIFIR TATBİKATI İLE İLGİLİ PROGRAMDA BİR AKSAMA!.. ROKET, KONTROLÜNÜ KAYBETMİŞ.
BEN İLGİLENİRİM PERRİ...
SÜPERMEN HEMEN GİDİP ÜSTÜNÜ DEĞİŞTİRDİ...
ROKET, ATOM ENERJİSİ SANTRALLERİNDEN KALAN ARTIK YAKITLARLA ÇALIŞACAK ŞEKİLDE YAPILMIŞTI.
BS
O ROKETİ KENDİ ELİMLE KONTROL ETMİŞTİM. YANILMIŞ OLAMAM.

ÇOK TEHLİKELİ. EĞER ŞEHİR ÜSTÜNDE PATLARSA TEK CANLI KALMAZ...
RADYOAKTİF SERPİNTİLER, HİDROJEN BOMBASINDAN DA TEHLİKELİDİR.
NEYSE Kİ ŞEHİRDEN UZAKTAYIZ.
X ŞUALARIMI KULLANIP ROKETİN İÇİNE BAKAYIM...
O BÜYÜCÜ! MOKSİMUS!.. NASIL DA İÇİNE GİRMİŞ BU ROKETİN?.
BEN DE İÇERİ GİRMELİYİM...
AH! TAM GELECEK BULUTUNDA GÖRDÜĞÜM GİBİ...
UMARIM GEÇERLİ BİR AÇIKLAMAN VARDIR...
ÖNCE ŞU DELİĞİ BİR KAPATALIM...
SANA AÇIKLAMAM YOK, KÖTÜ RUHLU!
BANA KÖTÜ RUHLU DEME! BENİ YANLIŞ DEĞERLENDİRİYORSUN.
YALAN SÖYLEMEGERÇEĞİ GÖRDÜM BEN!..

HEY! SANA KONUŞ DİYORUM AHBAP, KONUŞ!..
BENDE DE SENDEKİ O GÜÇ VAR.
KAPSÜL ERİYOR!. BEDENİM METALLE KAPLANIYOR.
SANA METALDEN BİR MUMYA HAZIRLADIM.
BEN TAM 19 YÜZ YIL KÜLLERİN ARASINDA KALDIM.
ARTIK KİMSEYE ZARAR VEREMEZSİN!
BURADAN ÇIKABİLECEĞİNİ SANMIYORUM. HAYDİ BAKALIM, HOŞÇAKAL...
POMPEİ'DEKİ BAŞARISIZLIĞIMI TELAFİ ETTİM, BÖYLECE...
YANLIŞ BİR YORUM...
MOKSİMUS, METALİ ERİTİRKEN OTOMATİK KUMANDAYI BOZMUŞ, ANLAŞILAN...
ROKET DÖNMEYE BAŞLADI.

METROPOLİS'E DOĞRU İNİYORUZ.
VE ELİMDEN BİR ŞEY GELMİYOR. HÂLÂ BÜYÜNÜN ETKİSİ ALTINDAYIM.
BELKİ BANA BİR ŞEY OLMAZ AMA PATLAMAYLA HERKES ÖLECEKTİR.
BİRKAÇ DAKİKA SONRA...
BİR KART ALIR MIYDINIZ?..
BIRAKIN SAÇMALIĞI. SİZE KURTULDUĞUNUZU HABER VERMEYE GELDİM.
BU ADAMA HİÇ GÜVENMİYORUM.
KURTULDUK MU?
KAPSÜLÜ ZARARSIZ HALE GETİRDİM!
YOKSA SÜPERMEN DE ONUN İÇİNDE MİYDİ?
SANIRIM, CİM.
ANLATSANIZA...
YENİ HABER!.. ROKET METROPOLİSE GELİYORMUŞ. AZ SONRA PARÇALANACAK.

DİNLE BÜYÜCÜ! SÜPERMEN'E NE YAPTIN, SÖYLE! O BİZİM TEK UMUDUMUZDUR.
SAÇMA!
SİZ DE POMPEİ'NİN BÜYÜKLERİ GİBİ APTALSINIZ! ONLAR DA BENİ ANLAMAMIŞLARDI.
BURADAN KAÇMALIYIZ!
AMA YETERİ KADAR UZAĞA GİDEMEYİZ!..
TAM BU SIRADA...
SÜRTÜNMEYLE ROKET ISINMAYA BAŞLADI.
PATLAYABİLİR HER AN. VE NÜKLEER SERPİNTİLER HER YÖNE DAĞILACAK.
SERPİNTİLER HER ŞEYİ MAHVEDECEK.
BİR SANİYE KALDI!

SANİYENİN BİNDE BİRİ GİBİ KISA BİR ZAMAN İÇİNDE...
ROKET DEHŞETLİ BİR GÜRÜLTÜYLE PATLAYARAK DAĞILDI...
SÜPERMENİN ÜZERİNDEKİ METAL DE PARÇALANMIŞTI...
RADYASYON DAĞILMADAN TOPLAMALI...

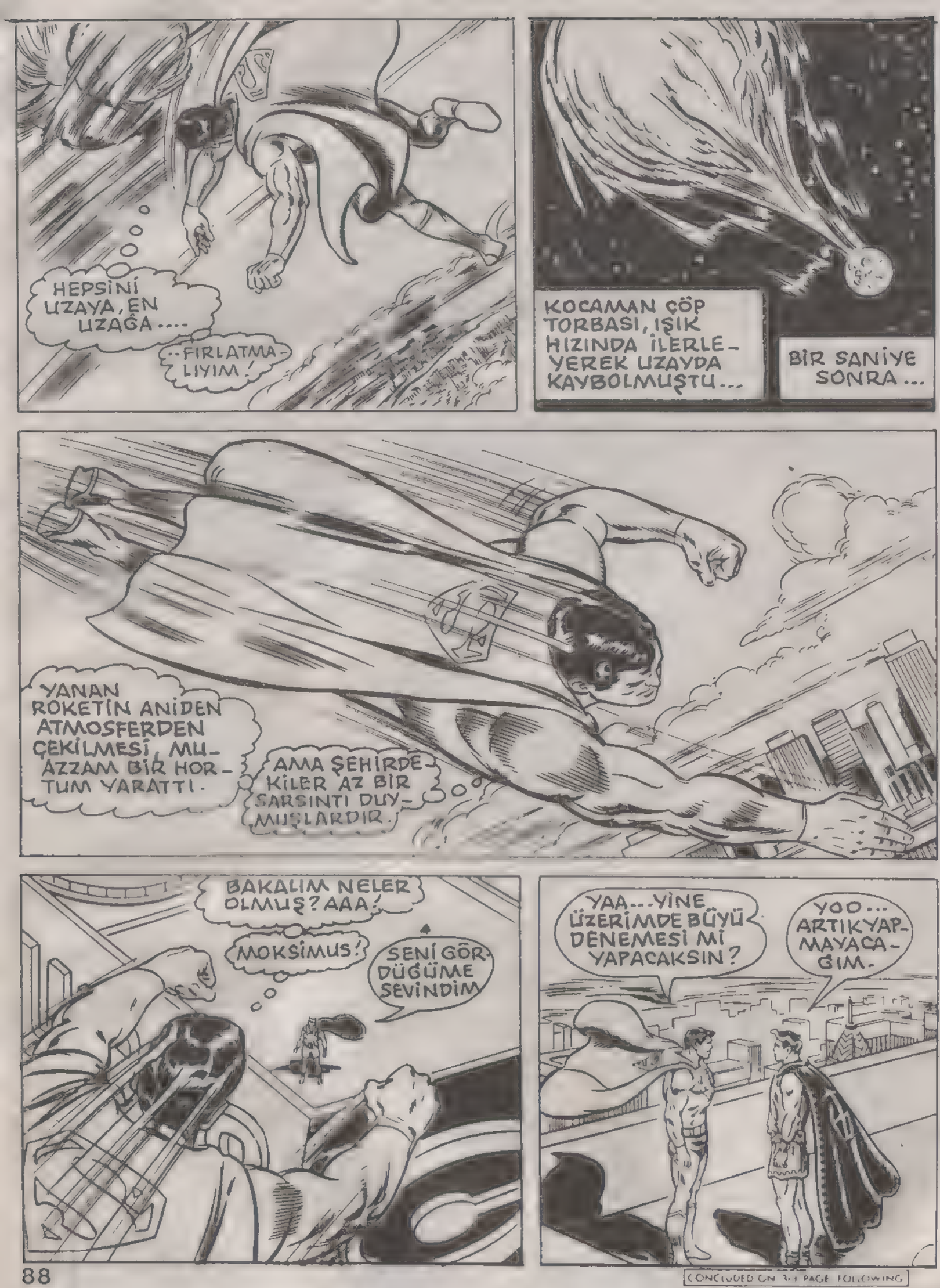

CONCLUDED ON THE PAGE FOLLOWING

SENİN HAKKINDA YANILMIŞIM. GÖRDÜKLERİMDE EKSİKLİKLER VAR...
BİR KENARA ÇEKİLİP DOĞRUYU BULMALIYIM.
DUR! SANA SORACAKLARIM VAR. BİLİM ADAMLARI ÖĞRENMEK İSTEYECEKLERDİR.
ONLARI DAHA ÇOK ŞEY ÖĞRENMELERİ GEREK...
GİDEMEZSİN!..
BOŞLUĞU TUTUYORUM.
YOKOLDU! ACABA NEREYE GİTTİ?..
CEVAP SÜPERMENİ BİLE ŞAŞIRTABİLİRDİ. ÇÜNKÜ DÜNYADAN ÇOK UZAKLARA GİTMİŞTİ, MOKSİMUS...
KÖTÜ BİRİ BU! YÜZÜNÜ MASKE İLE ÖRTMÜŞ. YARASAYI ANDIRIYOR.
MOKSİMUS TEKRAR DÖNEBİLİRDİ...
VE BU, DÜNYA İÇİN BÜYÜK ŞANSSIZLIK OLABİLİRDİ...
BU MACERANIN SONU

KRİPTON'DA YAŞAM

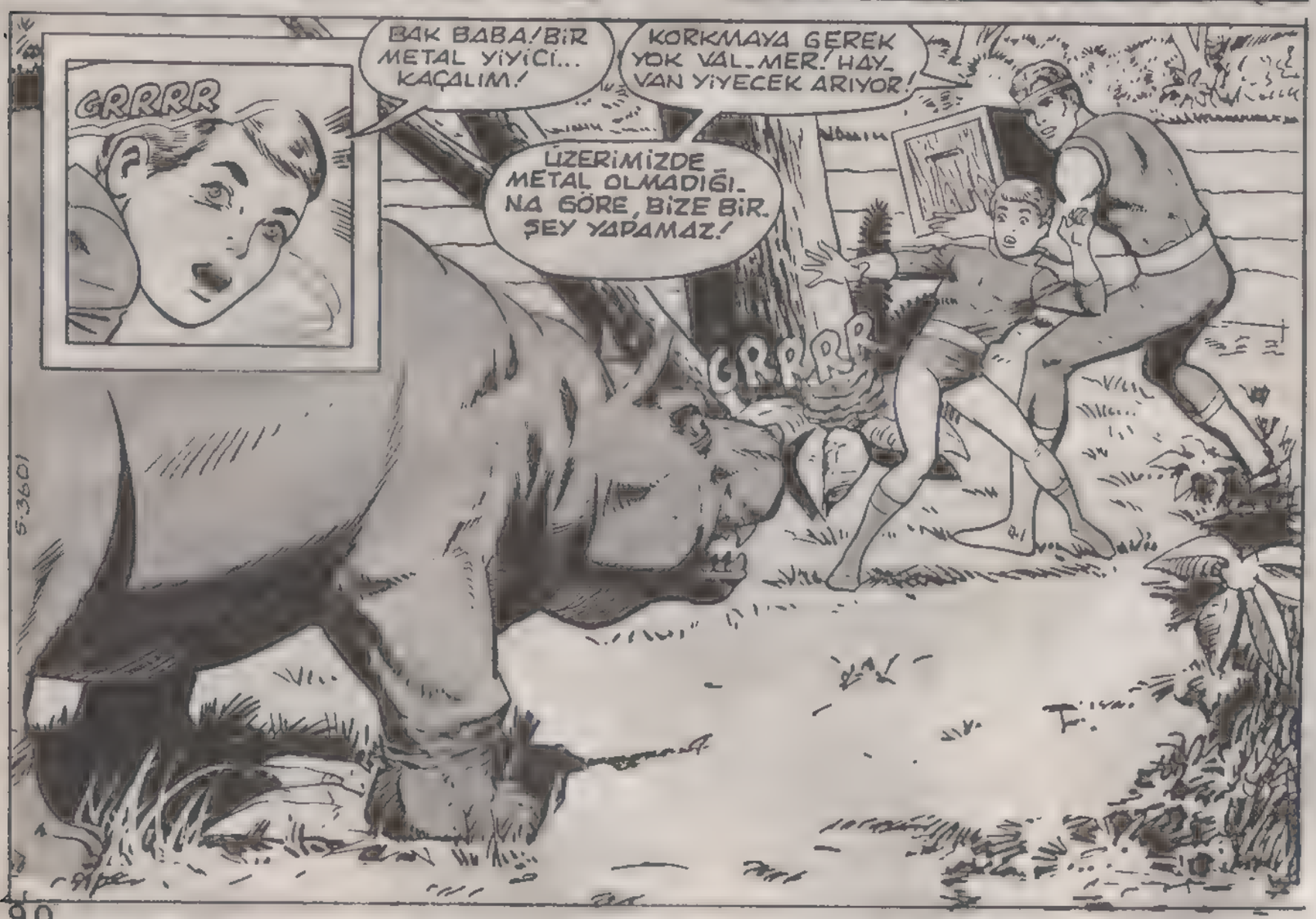

HAYVAN ORADAN UZAKLAŞIRKEN...
ÇOK ÇE-SURSUN BABA!
BU HAYVAN HAKKINDAKİ BİLGİM İŞİ-MİZE YARADI!
AMA KAR-ŞIMIZA BAŞ-KA BİR HAY-VAN ÇIKSAYDI KAÇMAK ZORUN-DA KALIRDIK!
AZ SONRA BABA İLE OĞUL BALIK TUTMAYA HAZIR-LANIRKEN...
TAMAM VAL! ŞİMDİ TUZAĞI KALDIR VE YA-VAŞÇA SUYA İNDİR
BABAN DA SANA BALIK AV-LAMAYI BÖY-LE Mİ ÖĞ-RETTİ?
EVET! İLK ÖĞREN-DİĞİM ŞEY DE ÇENEMİ TUTUP TÜM DİKKATİMİ KAFESE VER-MEK OLDU!
AYY! AKIN-TI ÇOK FAZ-LA... İPİ...
SPLASH
...TUTAMIYO-RUM!
KOLL-MER'İN DUDAKLARINI HAFİF BİR GÜLÜMSEME KAPLAR. BA-BASIYLA İLK KEZ BALIĞA ÇIKTIĞI GÜN ONUN DA BA-ŞINA AYNI ŞEYLER GEL-MİŞTİR.
BANA KIZ-DIN MI BABA?
HAYIR! AMA AYNI HATAYI BİR DAHA YA-PARSAN KIZARIM.
KAFESİN İÇİNDE BİR ŞEY BULDUM! BU NE?
SADECE PARLA-YAN BİR TAŞ! YENECEK BİR ŞEY DEĞİL... AT ONU!
BAK TAŞI NE KADAR UZAĞA ATABİLİ-YORUM!

O AKŞAM ORMANDA KARANLIK ÇÖKTÜĞÜ ZAMAN...
GÖRDÜN MÜ OĞLUM? KARANLIKTA BALIKLAR AKINTIYLA TUZAĞIN İÇİNE SÜRÜKLENİYOR...
VE AKINTIYA KARŞI YÜZEMEDİKLERİ İÇİN KAFESTEN ÇIKAMIYORLAR!
HIMM... ÇOK GARİP!
NE OLDU BABA? BU IŞIK DA NE?
DAHA ÖNCE HİÇ BÖYLE BİR PARILTI GÖRMEMİŞTİM.
YANINA GİDİP BAKALIM!
YAY CANINA! BU BENİM DEMİN ATTIĞIM TAŞ!
GERÇEKTEN GARİP! O KADAR PARLAMASINA RAĞMEN ISI SAÇMIYOR!
ONU ERKOL'A GÖTÜRÜP, YÖNETİM KONSEYİ'NE GÖSTEREYİM!
KRİPTON'UN EN ESKİ KENTİ OLAN ERKOL'DA...
DEMEK BU TAŞI NEHİRDE BULDUN KOLL-MER?
OĞLUM VAL BULDU. GECELEYİN ORMANDA ÇEVREYE BÜYÜK BİR IŞIK YAYDIĞINI GÖRÜNCE, HEMEN BURAYA GETİRDİM!
EĞER BU TAŞ NE ZAMANDIR ARADIĞIMIZ DAİMİ IŞIĞI VERİYORSA, TÜM ENERJİ SORUNLARIMIZ ÇÖZÜLÜR
BU BULUŞ HEM SENİ, HEM DE OĞLUNU TÜM KRİPTON'DA MEŞHUR EDER!
AMA HERKES TAŞI KRİPTON'UN İYİLİĞİ İÇİN KULLANMAYI DÜŞÜNMEMEKTEDİR. ÖRNEĞİN BAR-NES...
DEMEK BU TAŞ BU KADAR ÖNEMLİYMİŞ HA!
BOKOS'TAKİ DOSTUM BUNU ÖĞRENMEKTEN MEMNUN OLACAKTIR

BOKOS, DANDANU OKYANUSUNDA HIRSIZLARIN YAŞADIĞI BİR ADADIR.

BAR_NES BURADAKİ DOSTLARIYLA GÖRÜNTÜLÜ TELEFONDA KONUŞUR.

YANİ KRİPTONOPOLİS VEYA KANDOR'U YÖNETENLERİN BU TAŞA ÇOK PARA ÖDEYECEKLERİNDEN EMİN MİSİN BARNES?

KESİNLİKLE TA_TEM! AMA ÖNCE TAŞI ÇALMALIYIZ!

BİZİM GİBİ HIRSIZLAR İÇİN, BU UFAK BİR İŞ!

TAŞ ŞİMDİ NEREDE BAR_NES?

ERKOL'DAKİ EN YÜKSEK BİNANIN TEPESİNDE!

TAŞA GÖZ KULAK OL!

İKİ GÜN SONRA ERKOL'A GELİRİZ!

GECE OLUR, AMA KENTE KARANLIK ÇÖKMEZ...

İNANILIR GİBİ DEĞİL, TAŞ O KADAR GÜÇLÜ BİR IŞIK YAYMASINA RAĞMEN BAKINCA GÖZLERİ RAHATSIZ ETMİYOR!

ÇOK MÜTHİŞ BİR ŞEY BU!

TÜM GECE BOYUNCA, ERKOL KENTİ TAŞIN YAYDIĞI IŞIKLA AYDINLANIR AMA GÜNEŞ DOĞARKEN KÖTÜ BİR DURUM.

...OLDUĞU ORTAYA ÇIKAR...

GÜNEŞ GÖKYÜZÜNDE YÜKSELDİKÇE ETRAF KARARIYOR!

ACABA GÜNEŞ Mİ TUTULDU?

HAYIR! BU SIRALARDA GÜNEŞ TUTULMASI YOK!

...VE ÖĞLE VAKTİ...
BİTKİLER HASTALIĞA TUTULMUŞ GİBİ ÖLÜYORLAR!
GÜNEŞ YENİDEN DOĞARKEN ERKOL KENTİNDE...
KOLL-MER BULDUĞUN TAŞ GECELEYİN İYİLİK GÜNDÜZ İSE KÖTÜLÜK SAÇIYOR!
BİLİMSEL DENEYLERE GÖRE, TAŞ GÜNDÜZ TÜM GÜNEŞ IŞIĞINI EMİYOR!
VE ERKOL ÇEVRESİNDEKİ TÜM BİTKİLER GÜNEŞSİZ KALIYOR!
BİTKİLER OLMAZSA ATMOSFERİMİZDEKİ OKSİJEN TÜKENİR!
VE KRİPTONDAKİ TÜM HAYVANLAR ÖLÜR!
BUNU HİÇ DÜŞÜNMEMİŞTİM!
DAHA SONRA TAŞ DENEY ODASINA GÖTÜRÜLÜR...
BİLİM ADAMLARI OLARAK TAŞA BİR KILIF YAPIN!
BİR SÜRÜ DENEYDEN SONRA
KRİPTON'DA BU TAŞI MUHAFAZA EDEBİLECEK HİÇ BİR MADDE YOK!
TAŞI YUKADAKİ NEHİRDE BULDUK. TAŞI NEHİRDEN ALMADAN ÖNCE PARLAMIYORDU!
BELKİ DE NEHRİN SUYU TAŞ İÇİN İYİ BİR MUHAFAZA OLUR...

BİR EKİP NEHİR SUYUNDAN ÖRNEK ALMAK ÜZERE YOLA ÇIKARKEN, BİR UZAY GEMİSİ ERKOL'A YAKLAŞIR.
BAK TA-TEM! GECELEYİN GÖRDÜĞÜMÜZ ŞU PARILTI KIYMETLİ TAŞTAN OLMALI
ŞAFAK VAKTİ SALDIRIYA GEÇERİZ...

VE GÜNEŞ DOĞARKEN...
BU DENEYİN BAŞARILI OLMASI İÇİN TANRIYA DUA EDELİM.!

AMA ODADAKİ ELEKTRİK SÖNDÜRÜLÜNCE...
CLIK!

NAFİLE.! TAŞ HALA PARLIYOR.!
VE KRİPTON'U TEHDİT EDİYOR.!

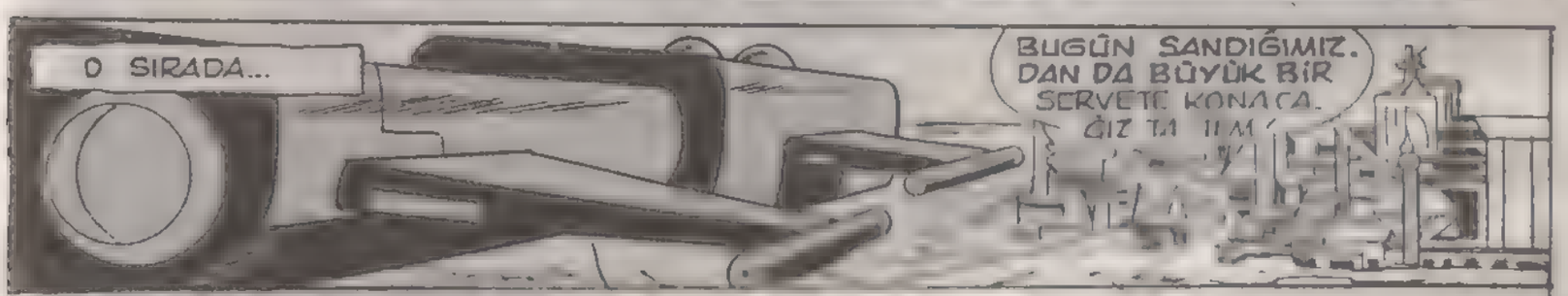
O SIRADA...
BUGÜN SANDIĞIMIZDAN DA BÜYÜK BİR SERVETİ KONACA.

DENEY ODASINDA...
TAŞI HER TÜRLÜ BİLİMSEL DENEYDEN GEÇİRDİK, AMA BİR SONUÇ ALAMADIK!
EĞER TAŞIN METALİK YAPISINI DEĞİŞTİREBİLSEK, ZARARLI ETKİLERİ ORTADAN KALKABİLİRDİ!
METALİK... YAPISINI MI?

KEŞKE TAŞI NEHİRDEN ALMASAYDIM!
KENDİNİ SUÇLAMA OĞLUM.! BUNUN KÖTÜ BİR ŞEY OLDUĞUNU BİLMİYORDUN!

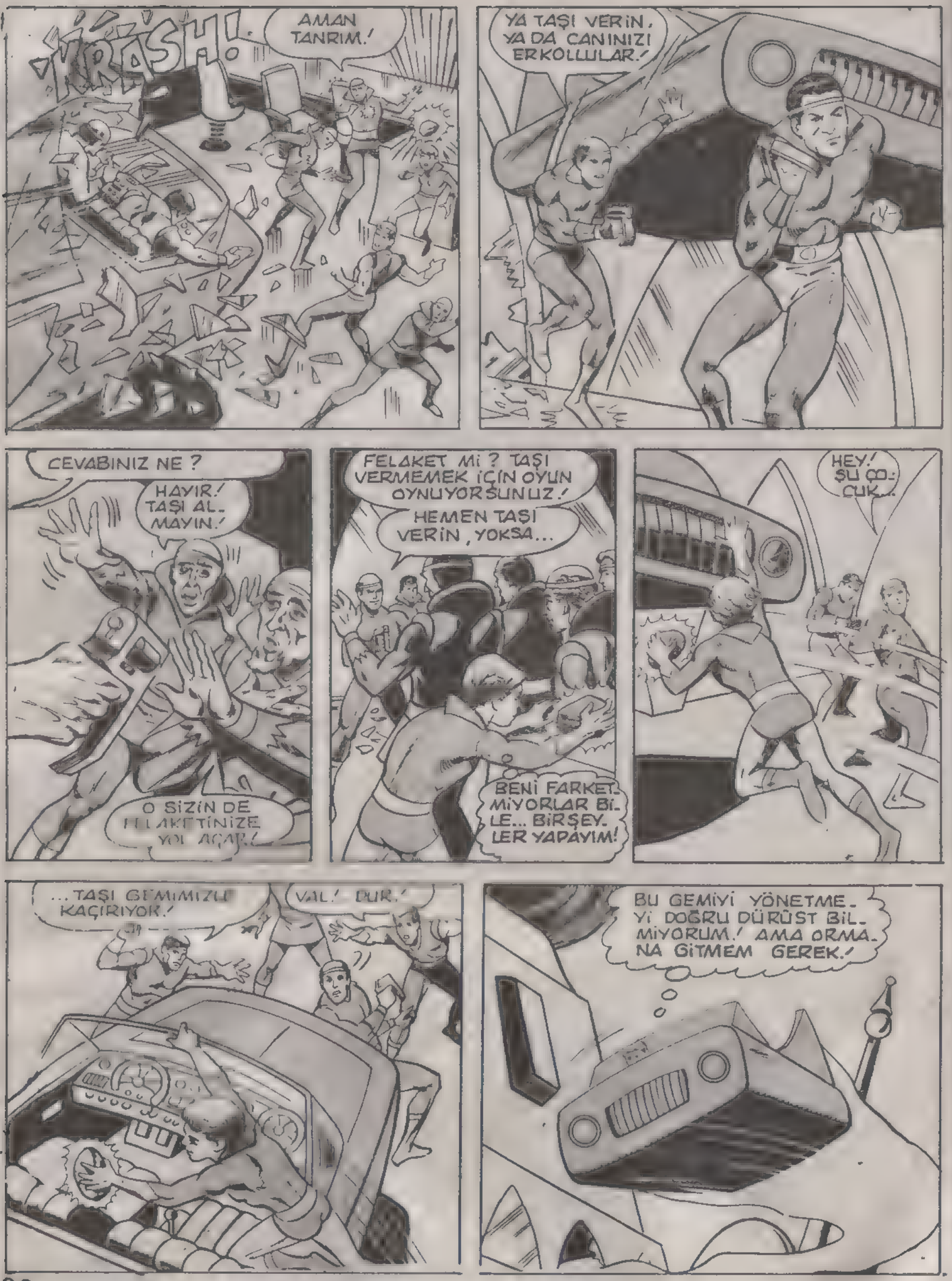
KRASH!
AMAN TANRIM!
YA TAŞI VERİN, YA DA CANINIZI ERKOLLULAR!
CEVABINIZ NE?
HAYIR! TAŞI ALMAYIN!
O SİZİN DE FELAKETİNİZE YOL AÇAR!
FELAKET Mİ? TAŞI VERMEMEK İÇİN OYUN OYNUYORSUNUZ!
HEMEN TAŞI VERİN, YOKSA...
BENİ FARKETMİYORLAR BİLE... BİRŞEYLER YAPAYIM!
HEY! ŞU ÇOCUK...
...TAŞI GEMİMİZLE KAÇIRIYOR!
VAL! DUR!
BU GEMİYİ YÖNETMEYİ DOĞRU DÜRÜST BİLMİYORUM! AMA ORMANA GİTMEM GEREK!

İŞTE ARADIĞIM ŞEY... METAL YİYİCİ HAYVANLAR...

GEMİYİ GÜZELCE İNDİREYİM!

PEK İYİ İNDİREMEDİM AMA KORKTUĞUM GİBİ DE OLMADI!

GELDİM AÇ DOSTUM! BAK SANA NE GETİRDİM?

WHUMP!

İŞTE AKŞAM YEMEĞİN HAZIR!

EĞER DÜŞÜNDÜKLERİM DOĞRUYSA TAŞIN GETİRDİĞİ TEHLİKE ORTADAN KALKAR!

CRUNCH

VE O AKŞAM [illegible] HIRSIZLAR [illegible], VAL KURTARILDIKTAN SONRA...

BİRİNİZ TAŞIN METALİK YAPISININ DEĞİŞTİRİLMESİNDEN SÖZ EDİNCE METAL YİYİCİ HAYVANI HATIRLADIM!

HAYVAN TAŞI YİYİNCE SORUNUN ÇÖZÜLECEĞİNİ DÜŞÜNDÜM.

EVET... SORUN ÇÖZÜLDÜ VAL MER, BAK!

GÜNEŞ BATTI VE ORTALIK KARARDI!

NOT: İLERKİ SAYILARIMIZDA DA KRİPTON GEZEGENİNİ TANITMAK AMACIYLA ÖYKÜLER SUNACAĞIZ.

SON

118

Türkiye'de yayın hakkı B YAYINLARI na aittir.
(BİLKA-Bilim Kültur Araştırma, Yayıncılık Ltd.Şti)

Sen bir ölüsün

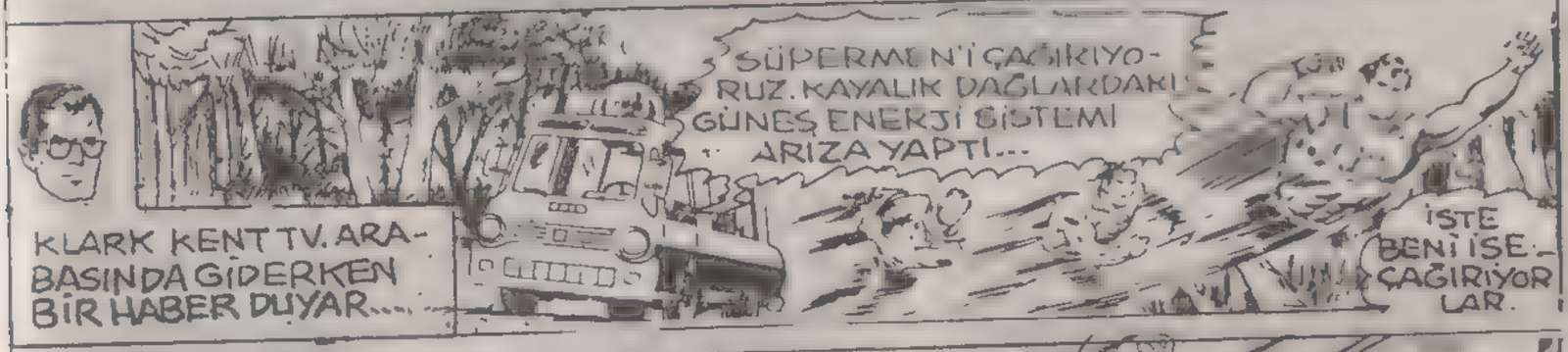

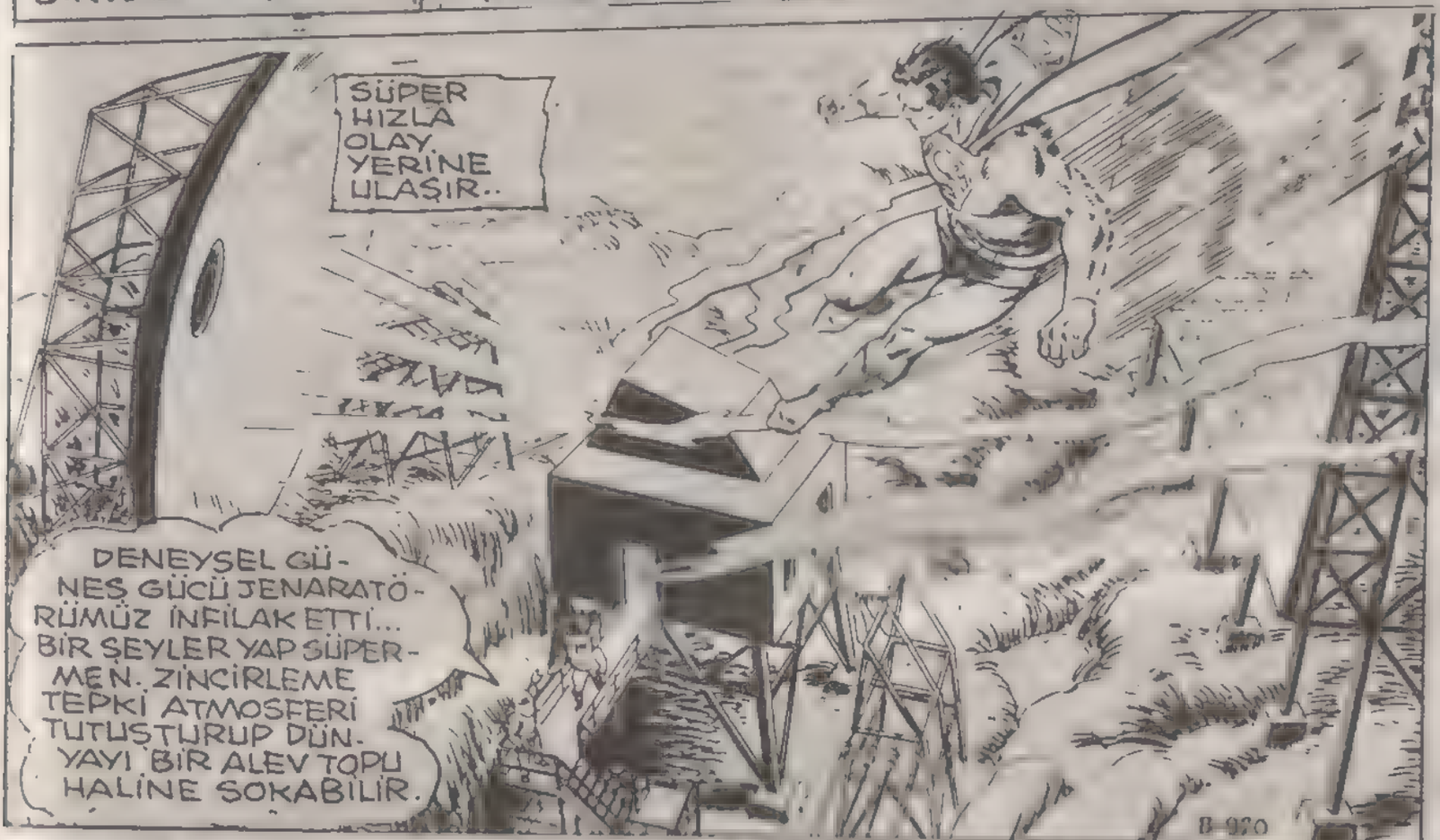

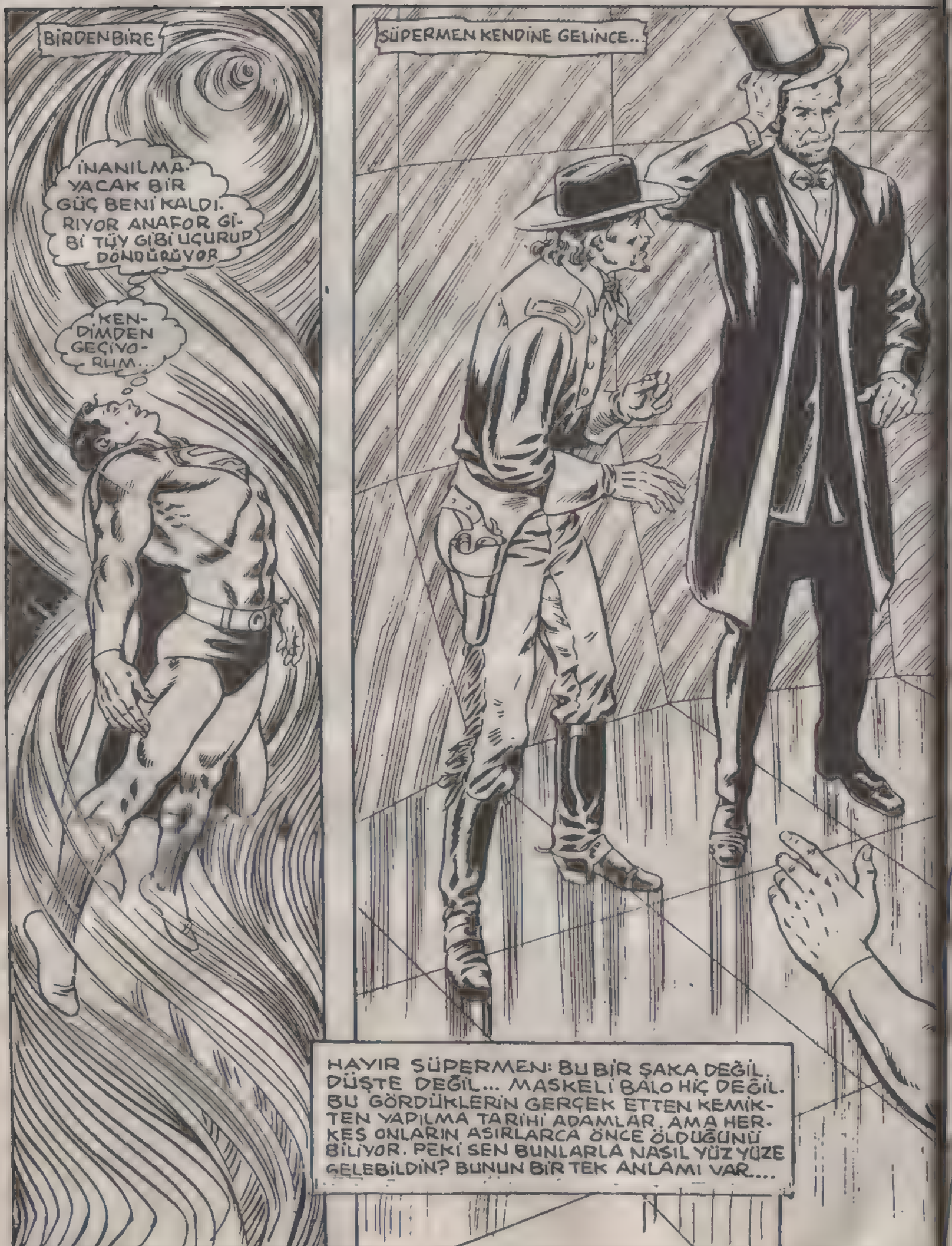
BİRDENBİRE
İNANILMAYACAK BİR GÜÇ BENİ KALDIRIYOR ANAFOR GİBİ TÜY GİBİ UÇURUP DÖNDÜRÜYOR
KENDİMDEN GEÇİYORUM...
SÜPERMEN KENDİNE GELİNCE...
HAYIR SÜPERMEN: BU BİR ŞAKA DEĞİL. DÜŞTE DEĞİL... MASKELİ BALO HİÇ DEĞİL. BU GÖRDÜKLERİN GERÇEK ETTEN KEMİKTEN YAPILMA TARİHİ ADAMLAR. AMA HERKES ONLARIN ASIRLARCA ÖNCE ÖLDÜĞÜNÜ BİLİYOR. PEKİ SEN BUNLARLA NASIL YÜZ YÜZE GELEBİLDİN? BUNUN BİR TEK ANLAMI VAR....

AMAN TANRIM MUMYALAR MÜZESİNE Mİ GELDİM?.. YOKSA BİR MASKELİ BALO MU? EĞER AKLIMI YİTİRMİYOR. SAM GEORGE WASHINGTON ABRAHAM LİNCOLN VE ALBAY CUSTER'LE KARŞI KARŞIYAYIM.

AMA HEPSİ YILLAR ÖNCE ÖLMÜŞTÜ...

BAYIM BEN BİR ZAMANLAR AMERİKA BİRLEŞİK DEVLETLERİNİN BAŞKANI OLAN GEORGE WASHİNGTON'UM. BEKLEMEDİĞİM BİR ANDA KENDİMİ BURADA BULDUM.

WASHİNGTON MU? BU BİR HOKKABAZ OLMALI..

ÇOK ÜZGÜNÜM DOSTUM. WASHİNGTON YARIM ASIR ÖNCE ÖLDÜ. BEN BU ÜLKENİN BAŞKANI ABRAHAM LİNCOLN'ÜM TİYATROYA GITMEK ÜZERE GİYİNİRKEN GARİP BİR GÜÇ BENİ BURAYA GETİRDİ.

BU DA BAŞKA BİR SAHTEKAR

BU SAÇMALIĞA SON VERİN, BEN ALBAY GERGE CUSTER'IM HANGİNİZ BENİ ÇADIRIMDAN BURAYA KAÇIRDINIZ?. YARIN ALAYIMI SİOUX'A HAREKETE GEÇİRMEM GEREKİYO.

ŞİMDI HERŞEYİ ANLAŞILIYOR...

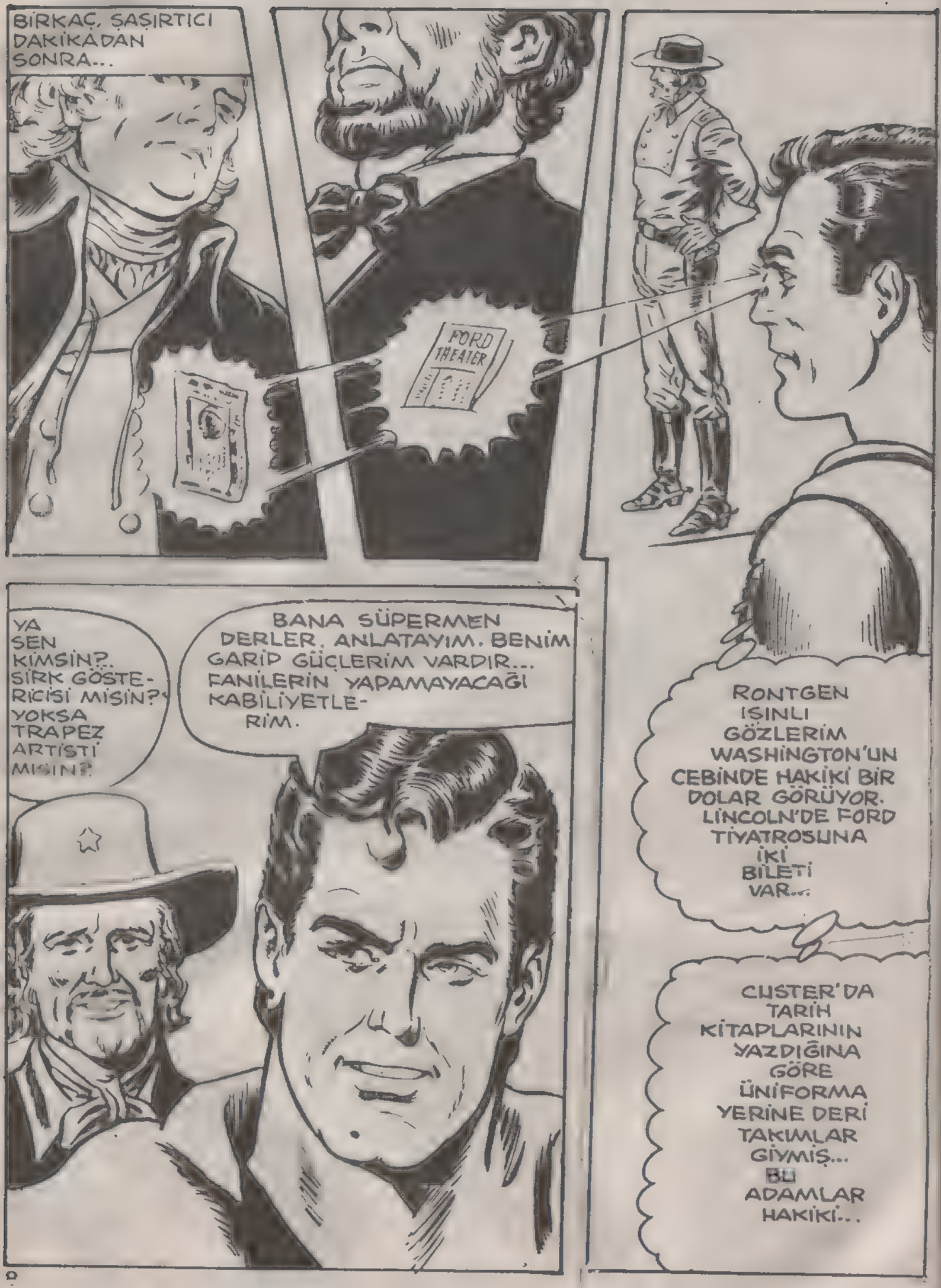
BİRKAÇ, ŞAŞIRTICI DAKİKADAN SONRA...
FORD THEATER
RONTGEN IŞINLI GÖZLERİM WASHİNGTON'UN CEBİNDE HAKİKİ BİR DOLAR GÖRÜYOR. LİNCOLN'DE FORD TİYATROSUNA İKİ BİLETİ VAR...
CUSTER'DA TARİH KİTAPLARININ YAZDIĞINA GÖRE ÜNİFORMA YERİNE DERİ TAKIMLAR GİYMİŞ... BU ADAMLAR HAKİKİ...
BANA SÜPERMEN DERLER. ANLATAYIM. BENİM GARİP GÜÇLERİM VARDIR... FANİLERİN YAPAMAYACAĞI KABİLİYETLERİM.
YA SEN KİMSİN?.. SİRK GÖSTERİCİSİ MİSİN? YOKSA TRAPEZ ARTİSTİ MİSİN?

GARİP GÜÇLER? BU ZAVALLI ÇOCUK AKLINI KAYBETMİŞ OLMALI.
BUNLARI SANA SONRA ANLATIRIM ŞİMDİ NEDEN BURADA OLDUĞUMUZU ANLAMALIYIZ.
ANLADIĞIMA GÖRE GÜÇ SAHASI İÇİNE HAPSEDİLDİK. DÜŞMAN İSTİLACILARIN İŞİ OLABİLİR. AMA SÜPER GÜCÜMLE DUVARLARI YIKACAĞIM..
GÜÇ SAHASI. DÜŞMAN. İSTİLACILAR. SÜPER GÜÇ..
WHAMM!
NE O SÜPER ADAM, BİRAZ SERT GALİBA... HAHAHAHA!..

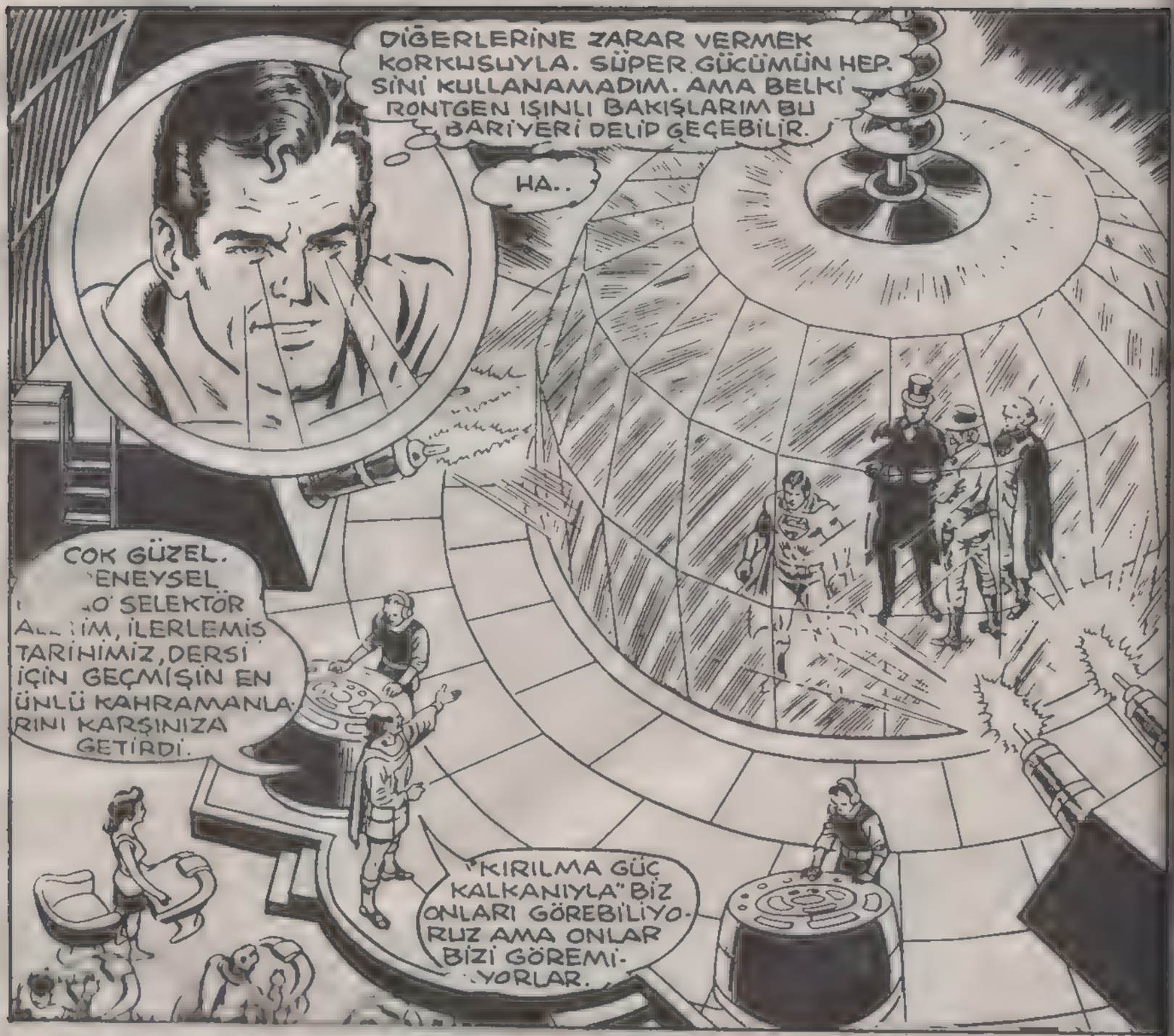
DİĞERLERİNE ZARAR VERMEK KORKUSUYLA. SÜPER GÜCÜMÜN HEP. SİNİ KULLANAMADIM. AMA BELKİ RONTGEN IŞINLI BAKIŞLARIM BU BARİYERİ DELİP GEÇEBİLİR.
HA..
COK GÜZEL. ENEYSEL O SELEKTÖR İM, İLERLEMİŞ TARİHİMİZ, DERSİ İÇİN GEÇMİŞİN EN ÜNLÜ KAHRAMANLARINI KARŞINIZA GETİRDİ.
"KIRILMA GÜÇ KALKANIYLA" BİZ ONLARI GÖREBİLİYORUZ AMA ONLAR BİZİ GÖREMİYORLAR.

KİMSE BENİ MİKROSKOP ALTINA SOKAMAZ. ŞU GÜÇ SAHASI GÖZLERİMDEKİ RONTGEN IŞINLARINI ZAYIFLATIYOR AMA JENARÖTÜN DEVRELERİNDEN KOLAYCA ENERJİ ELDE EDEBİLİRİM.
ZZZZTT

BİR ŞEY OLDU. KONTRÖLLERDE BİR ARIZA VAR...
ZZZZ
6

BİR DAKİKA SONRA...
DUVAR ZAYIFLADI, ŞİMDİ ONU YIKABİLİRİM...
ULP,' GEÇMİŞTEN SÜPERMEN'İ ALIP GETİRMEKLE HATA ETTİK ONUN, SÜPER İNSAN GÜCÜNÜ KONTROL ETMEK İMKANSIZ...

ANLAT BAKALIM DOSTUM NE YAPMAK İSTİYORSUN ?..
24'ÜNCÜ YÜZYILIN TARİH KURUMUNA HOŞ GELDİN. KRONO SELEKTÖR AYGITIMIZ DİĞER KAHRAMANLARLA BİRLİKTE... ZAMANIN EN SON KUDRETLİ KAHRAMANI OLAN SENİDE BURAYA GETİRDİ...

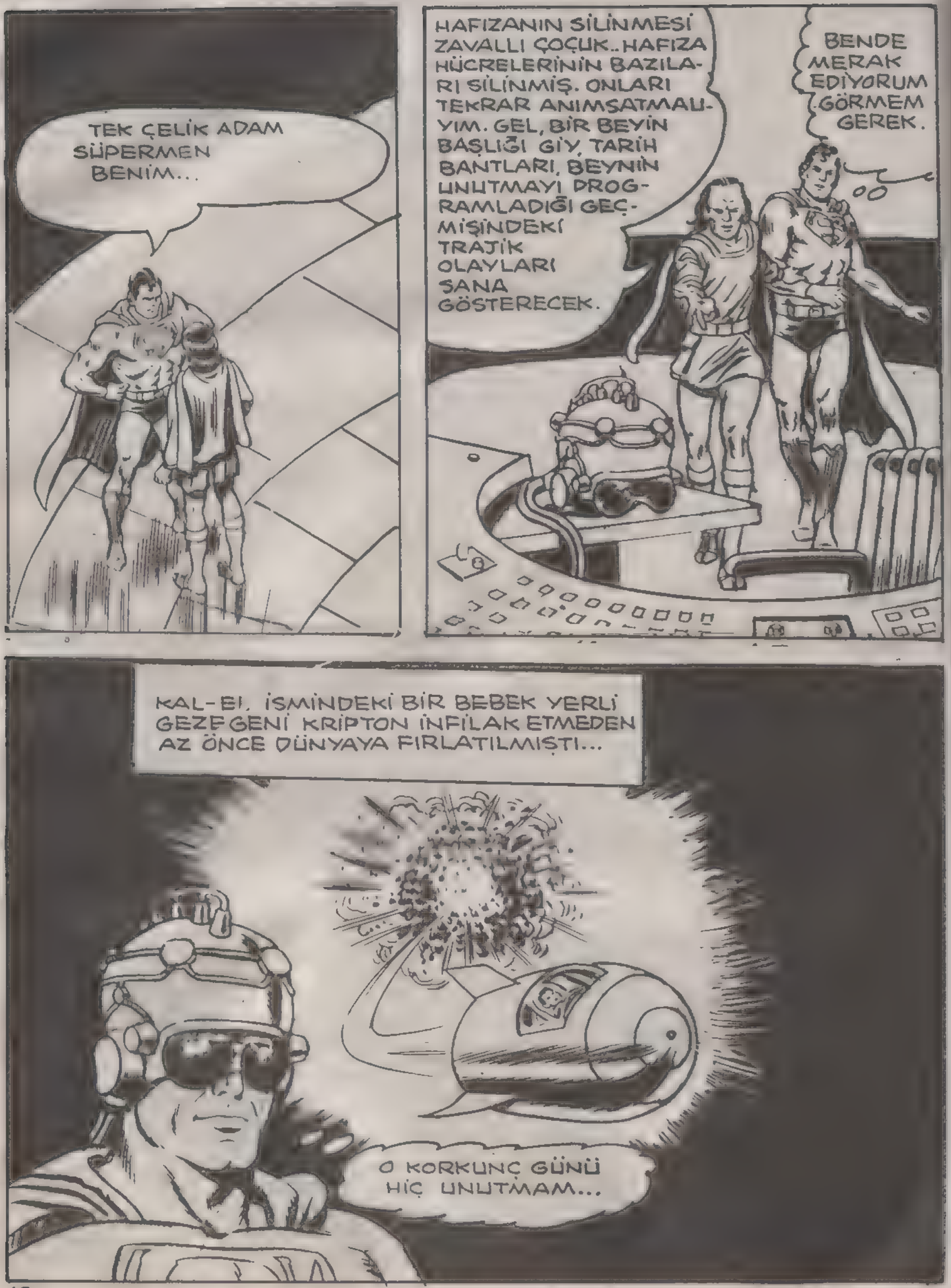
TEK ÇELİK ADAM SÜPERMEN BENİM...
HAFIZANIN SİLİNMESİ ZAVALLI ÇOÇUK..HAFIZA HÜCRELERİNİN BAZILARI SİLİNMİŞ. ONLARI TEKRAR ANIMSATMALIYIM. GEL, BİR BEYİN BAŞLIĞI GİY, TARİH BANTLARI, BEYNİN UNUTMAYI PROGRAMLADIĞI GEÇMİŞİNDEKİ TRAJİK OLAYLARI SANA GÖSTERECEK.
BENDE MERAK EDİYORUM GÖRMEM GEREK.
KAL-EL, İSMİNDEKİ BİR BEBEK YERLİ GEZEGENİ KRİPTON İNFİLAK ETMEDEN AZ ÖNCE DÜNYAYA FIRLATILMIŞTI...
O KORKUNÇ GÜNÜ HİÇ UNUTMAM...

DÜNYANIN SARI GÜNEŞ IŞINLARI ALTINDA, YETİM ÇOCUK, KORKUNÇ GÜÇLER ELDE ETTİ... SÜPERBEBEK, SÜPERBOY, VE SÜPERMEN, DÜNYANIN EN KUDRETLİ KAHRAMANI OLDU...
VE SÜPERMEN UZAYDAN GELEN ENERJİ VAMPİRİ, SALDIRISI SONUCU TÜM GÜÇLERİNİ TÜKETTİ... VE ÖLDÜ...
TERKEDİLMİŞ BİR PLAJ DA BULUNAN SÜPERMEN GİZLİCE BİLİM VE ARAŞTIRMA ENSTİTÜSÜNE GETİRİLDİ...
BU DÜŞÜNCE TANKI, DÜNYANIN EN BÜYÜK, EN ÜNLÜ İLİMADAMLARI TARAFINDAN DOLDURULDU. BİR ŞEYLER YAPMANIZ GEREK...
EVET YAPACAĞIZ. DÜNYA SÜPERMEN'SİZ OLAMAZ.
ÇILDIRMIŞ OLMALI BÖYLE BİR OLAY OLMADI.

HER NASILSA ORİJİNAL SÜPERMENİ BİR KOPYASINA GÜÇLERİNİ AKTARANA DEK CANLI TUTABİLDİLER..
SON GÜNLERDEN BİR GÜN "SÜPERMEN 2" GİGGOR'A ZİYARETE GİDER. BURASI CÜZZAMLILAR KOLONİSİDİR. TEDAVİ EDİLEMEYEN UZAY HASTALIKLARININ KARANTİNAYA ALINDIĞI GEZEGEN...
SON HÜCRESİNE DEK, SÜPER MÜKEMMEL BİR KOPYA SON TRAJİK OLAY HARİÇ HAFIZASI BİLE AYNI...
FAKAT BU YENİDEN DÜNYAYA GELİŞİ GİZLİ TUTULMASI GEREK YOKSA... TÜM DÜNYA, SÜPERMEN'E OLAN İNANCINI YİTİRİR...
FAKAT BUDA OLMADI...

BİR HAFTA SONRA "SÜPERMEN 2,, TEKRAR ARAŞTIRMA ENSTÜSÜNE GETİRİLDİ...
ÇOK GARİP BİR UZAY HASTALIĞI... SÜPER VİRUS, VÜCUDUNU İLKEL BİR PROTOPLAZMA HALİNE ÇEVİRİYOR...

SÜPER BEYİN SÜPER GÜÇLERİNİ KONTROL EDEBİLECEK HALDE, HALA CANLI. SANSIMIZ VAR. ORİJİNAL SÜPERMEN'İN EN UFAK HÜCRESİNE KADAR SİTOPLAZMİK YAPISI ELİMİZDE...

VE BÖYLECE "SÜPERMEN 3,, DOĞAR...
YENİ BAŞARIDIR.. YENİ BİR SÜPERMEN YAPTIK... KENDİSİNİN "SÜPERMEN 3.. OLDUĞUNU BİLE BİLMİYOR...
FAKAT KULLANDIĞIMIZ SAHTE PROTOPLAZMA PEK DAYANIKLI DEĞİLDİR. BİR SÜPER FELAKET DAHA GELİRSE.. DÜNYANIN SÜPERMEN'İ UNUTMASI GEREK...

VE TARİH BANDI SONA ERER...
İŞTE HEPSİNİ KENDİ KULAKLARINLA DUYDUN KENDİ DEVRİNİN EN SON "SÜPERMEN3"SÜN...
HAYIR YALAN, ÇOK KEZ, GELECEK ZAMAN İÇİN. DE, BULUNDUM AMA BÖYLE ÇILGINCA BİR İDDA DUYMADIM...

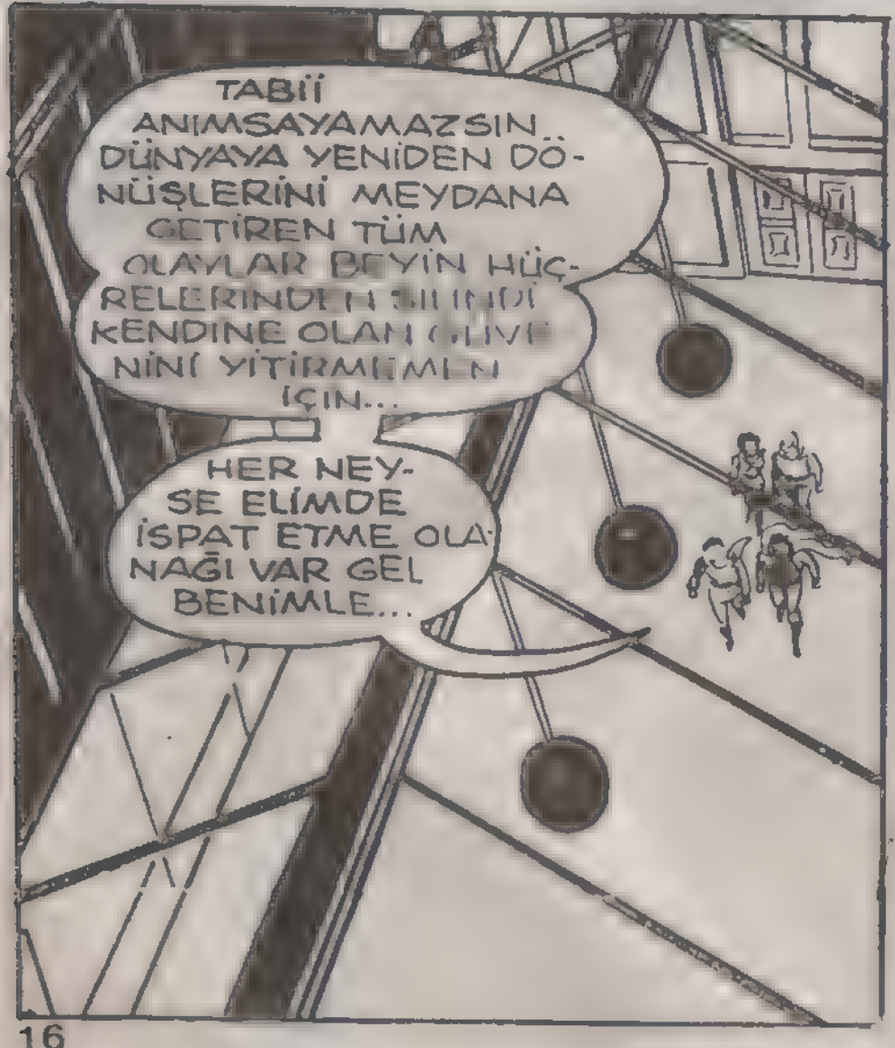
TABİİ ANIMSAYAMAZSIN.. DÜNYAYA YENİDEN DÖNÜŞLERİNİ MEYDANA GETİREN TÜM OLAYLAR BEYİN HÜCRELERİNDEN SİLİNDİ KENDİNE OLAN GÜVENİNİ YİTİRMİŞSİN İÇİN...
HER NEYSE ELİMDE İSPAT ETME OLANAĞI VAR GEL BENİMLE...

TARİH KURUMUMUZ İKİ KEZ VÜCUDUNUN YAPILDIĞI ESKİ ARAŞTIRMA ENSTÜTÜSÜNÜN YANINDA KURULMUŞTUR. GÖZLERDEN BİRİ SENİN DEVAMLI DİNLENECEĞİN YERDİR...

VE KARANLIK DERİNLİKLERDE.
BUNLAR SÜPERMEN 1'DEN GERİ KALANLAR...
SUPERMEN I
SUP
VE BU CAM FANUSUN İÇİNDE "SÜPERMEN 2,, EBEDİYEN SAKLANACAKTIR...

VE ŞİMDİ İSPATINI İSTEDİĞİN ŞEYİ GÖRMEK İSTERMİSİN?.
SUPERMEN
HAYIR! HAYIR! HAYIR!.. SİZE İNANMIYORUM. KENDİ ÖLMÜŞ VÜCUDUMA NASIL BAKABİLİRİM?.

AMA SÜPER KAHRAMAN OLARAK GEÇEN YILLAR SONRA ONUN ANINI BU MADALYA İLE YAŞATIYORUZ. EN BÜYÜK KAHRAMANLARA VERİLEN BİR ŞEREF MADALYASIDIR...

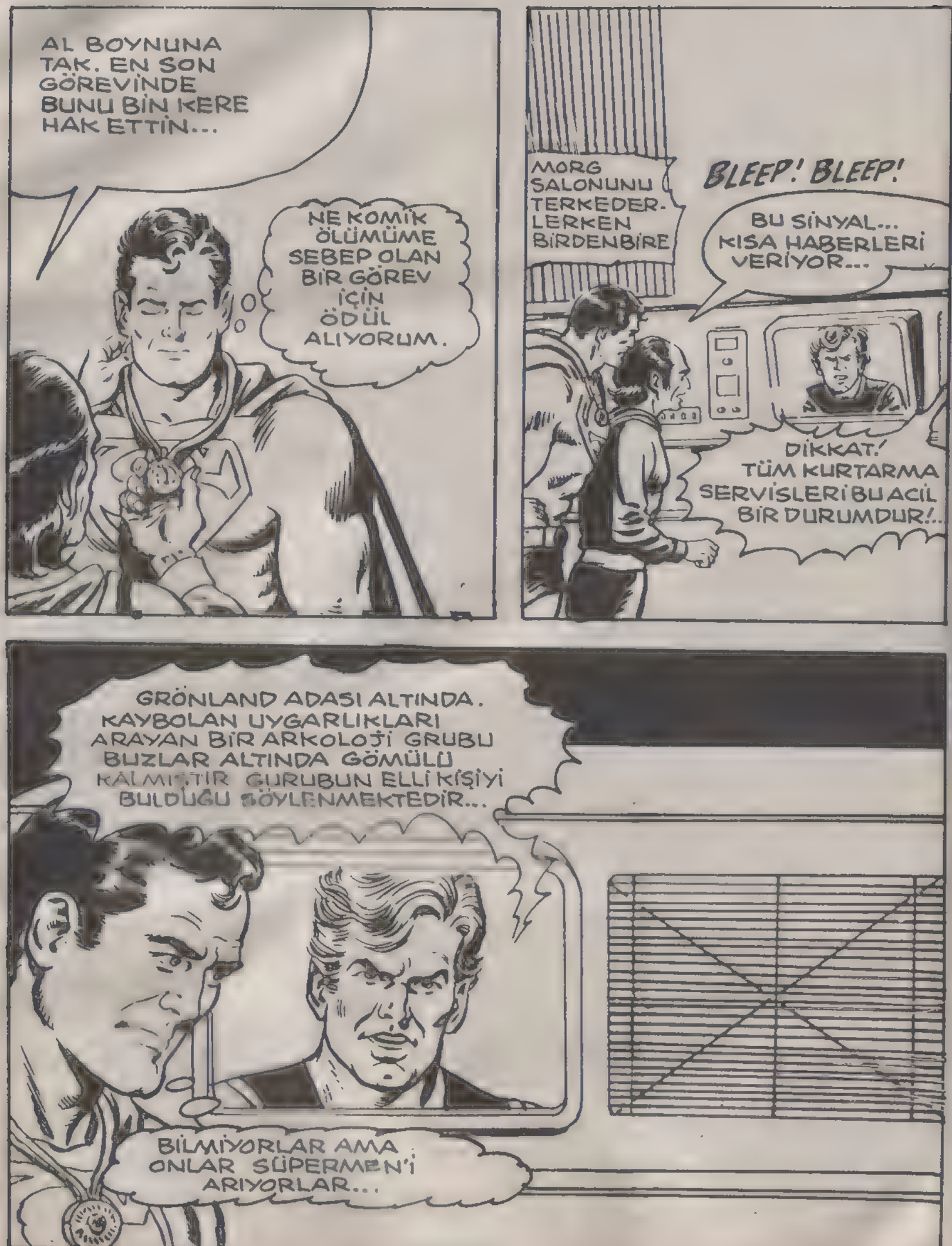
AL BOYNUNA TAK. EN SON GÖREVİNDE BUNU BİN KERE HAK ETTİN...
NE KOMİK ÖLÜMÜME SEBEP OLAN BİR GÖREV İÇİN ÖDÜL ALIYORUM.
MORG SALONUNU TERKEDER-LERKEN BİRDENBİRE
BLEEP! BLEEP!
BU SİNYAL... KISA HABERLERİ VERİYOR...
DİKKAT! TÜM KURTARMA SERVİSLERİ BU ACİL BİR DURUMDUR!..
GRÖNLAND ADASI ALTINDA. KAYBOLAN UYGARLIKLARI ARAYAN BİR ARKOLOJİ GRUBU BUZLAR ALTINDA GÖMÜLÜ KALMIŞTIR GURUBUN ELLİ KİŞİYİ BULDUĞU SÖYLENMEKTEDİR...
BİLMİYORLAR AMA ONLAR SÜPERMEN'İ ARIYORLAR...

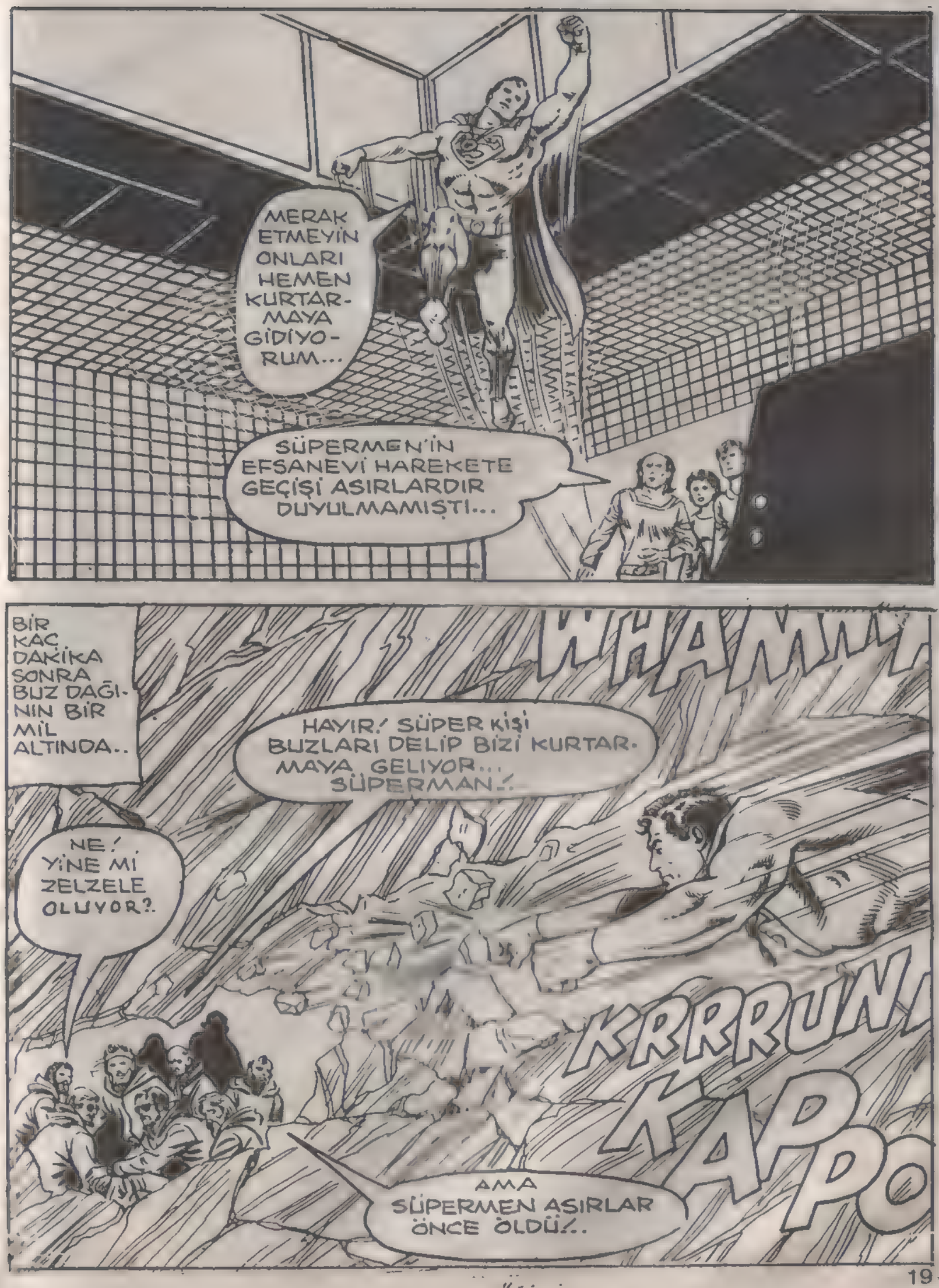
MERAK ETMEYİN ONLARI HEMEN KURTAR-MAYA GİDİYO-RUM...
SÜPERMEN'İN EFSANEVİ HAREKETE GEÇİŞİ ASIRLARDIR DUYULMAMIŞTI...
BİR KAÇ DAKİKA SONRA BUZ DAĞI-NIN BİR MİL ALTINDA..
HAYIR! SÜPER kişi BUZLARI DELİP BİZİ KURTAR-MAYA GELİYOR... SÜPERMAN!
WHAMM
NE! YİNE Mİ ZELZELE OLUYOR?
KRRRUN
KAPO
AMA SÜPERMEN ASIRLAR ÖNCE ÖLDÜ!..

DAHA SONRA TARİH KURUMUNDA...
SÜPERMEN'İN DÜNYAYA NASIL BEKÇİLİK YAPTIĞINI GÖZLERİMİZLE GÖRDÜK...
SADECE HEYETİ KURTARMAKLA KALMADI UYGARLIĞIDA MEYDANA ÇIKARDI...
SÜPERMEN TEKRAR GERİ DÖNER...
TEK BİR SORUMA YANIT VERİN. TAHMİNİM DOĞRUMU ?..
SORU SORMAYI BIRAK DA SÜPERMEN SANA NASIL TEŞEKKÜR EDEBİLİRİZ?..
LİNCON SUİKASTE UĞRAYACAĞI TİYATROYA GİTMEYE HAZIRLANIYORDU.. CUSTER, ÜNLÜ "SON DİRENİŞE" GEÇMEK ÜZEREYDİ VE WASHINGTON ZATÜRİYEDEN ÖLMEK ÜZEREYDİ...
DOĞRU HER KAHRAMANI GÖREVİNİN SONUNA YAKLAŞIRKEN SEÇTİK...

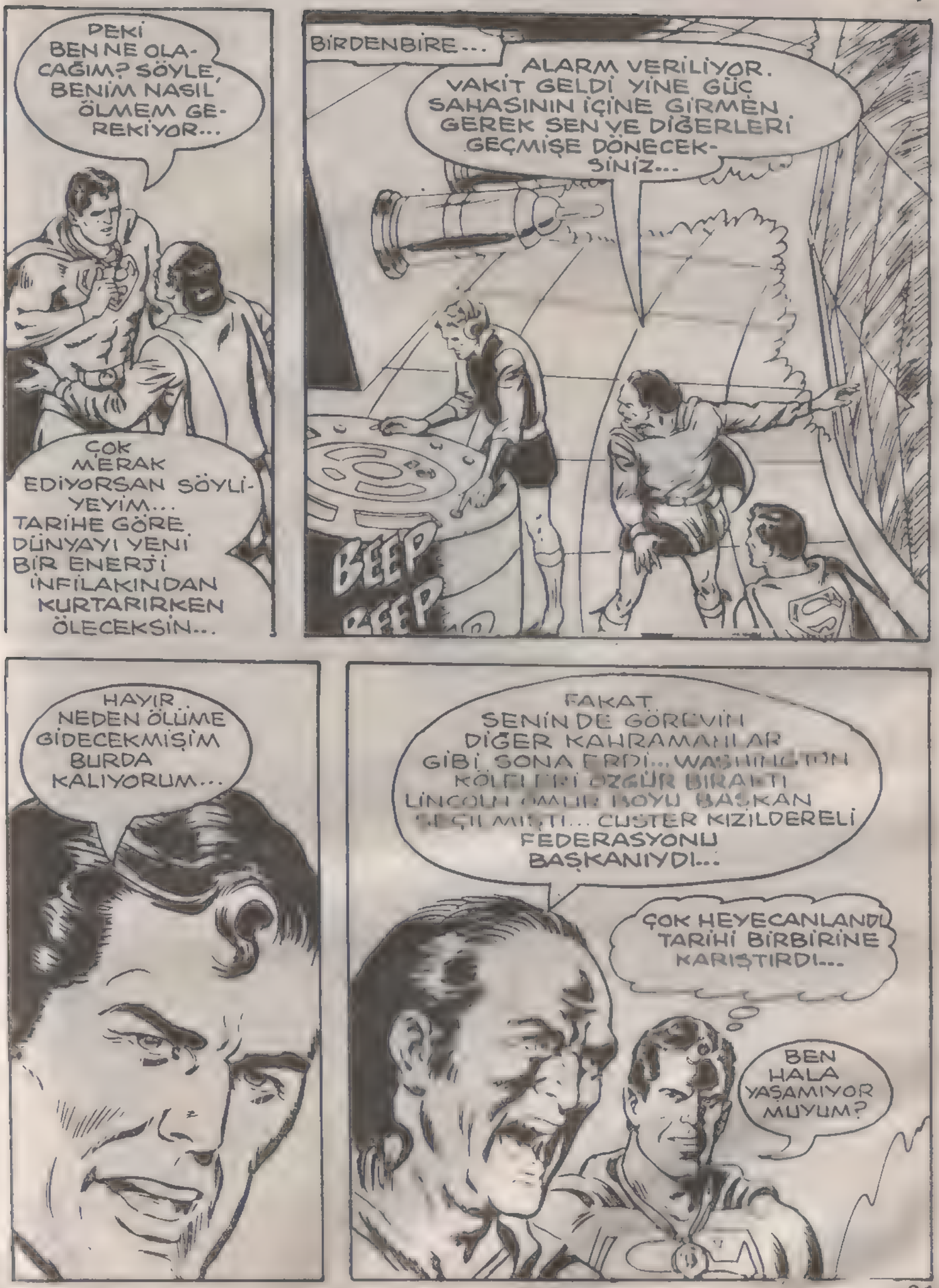
PEKİ BEN NE OLACAĞIM? SÖYLE, BENİM NASIL ÖLMEM GEREKİYOR...
ÇOK MERAK EDİYORSAN SÖYLİYEYİM... TARİHE GÖRE DÜNYAYI YENİ BİR ENERJİ İNFİLAKINDAN KURTARIRKEN ÖLECEKSİN...
BİRDENBİRE...
ALARM VERİLİYOR. VAKİT GELDİ YİNE GÜÇ SAHASININ İÇİNE GİRMEN GEREK SEN VE DİĞERLERİ GEÇMİŞE DÖNECEKSİNİZ...
BEEP BEEP
HAYIR... NEDEN ÖLÜME GİDECEKMİŞİM BURDA KALIYORUM...
FAKAT SENİN DE GÖREVİN DİĞER KAHRAMANLAR GİBİ SONA ERDİ... WASHINGTON KÖLELERİ ÖZGÜR BIRAKTI LİNCOLN ÖMÜR BOYU BAŞKAN SEÇİLMİŞTİ... CUSTER KIZILDERELİ FEDERASYONU BAŞKANIYDI...
ÇOK HEYECANLANDI TARİHİ BİRBİRİNE KARIŞTIRDI...
BEN HALA YAŞAMIYOR MUYUM?

DİNLEYİN BU İKİNCİ VE SON İHTARDIR!

OOEEEEEEEEE

HOWWOOOOOWWW

UZAYIN VE DOĞANIN KANUNLARINA GÖRE GEÇMİŞTEKİ YERİNE DÖNMEN GEREK YOKSA BİZİM DÜNYAMIZ YOK OLACAK...

SEN VE DİĞERLERİ BURADAYKEN ZAMAN AKIMI TAMAMEN DURMUŞTU. ORADA TARİH SENSİZ YÜRÜYEMEZDİ... ŞİMDİ AZGIN BİR NEHİR GİBİ BİRİKTİ...

DÜNYAYA AİT GEÇMİŞ OLAYLARI ŞİMDİKİ ZAMANA GETİRMEMİZ BÜYÜK BİR KATOSROFA YOL AÇMAK ÜZERE. EĞER GEÇMİŞ DURURSA, ŞİMDİKİ ZAMAN OLMAZ BİZİM DÜNYAMIZ ŞİMDİDEN SAF BİR ENERJİYE DÖNÜŞMEYE BAŞLADI...

GİT BURADAN MİLYARLARCA İNSAN ÖLECEK...

SAYISIZ İNSANIN KANINA GİRECEĞİME KEDİ YAŞAMI-MI FEDA EDEREK GİTMELİ-YİM.

GİDİYOR... GERİ DÖNÜŞ DEVRESİNİ HAREKETE GEÇİRMEK İÇİN DAHA ZAMAN VAR. SON HAREKETİ İLE BÜYÜK BİR KAHRAMAN OLDUĞUNU BİR KEZ DAHA İSPATLADI...

SÜPERMEN GÜÇ SAHASINA DALAR...
SÜPERMEN, GARİP GÜÇLER BİZİ UZAKLARA GÖTÜRÜYOR, NE OLUYOR...
ONLARA NASIL SÖYLİYEBİLİRİM? BU ZAVALLILAR GEÇMİŞSE..ÖLÜME GİDİYORLAR...
TABİİ BENDE.

SONRA ZAMAN GİRDABININ İÇİNE DALAR...
"GASP" ŞİMDİ KENDİ ZAMANIMA DÖNDÜM... SON GÖREVİMİN ORTASINDAYDIM... SANKİ BEN GELECEK ZAMANDAYKEN ZAMAN BURADA DURMUŞ..

RRRROOOAARRR
NE YAPMAM GEREKTİĞİNİ ANIMSADIM... BU GÜNEŞ FIRININDAN ÇIKAN YENİ ÇEŞİT BİR ENERJİ EĞER DÜNYA ATMOSFERİ İLE SÜRTÜŞÜRSE KORKUNÇ BİR PATLAMA OLACAK. BUNU DURDURMANIN TEK YOLU VAR...

BU SÜPER GÜNEŞ MESELESİNİ UZAYIN DERİNLİKLERİNE TAŞIMALIYIM. ORADA KİMSEYE ZARARI DOKUNMAZ. BU GARİP ENERJİ HERHALDE BENİM SAHTE PROTOPLAZMAMI YOK EDECEK...
BENİ ÖLDÜRMESİ GEREKEN GÖREV BU İŞTE...

FAKAT DÜNYAYA DÖNÜŞÜNDE...
HALA YAŞADIĞIMA İNANAMIYORUM. BU GÖREV BENİM ÖLÜMÜME NEDEN OLMASI GEREKİRDİ. 24cü ASIRIN TUTANAKLARI BUNU KANITLADI HATTA KENDİ MEZARIMI BİLE GÖRDÜM...

ÖLÜMÜM BENİ KAHRAMAN YAPTI, BU MADALYONDA KANITI...
DUR BAKALIM, MİKROSKOPİK GÖZLERİM DÜNYA YÜZÜNDE BÖYLE BİR METAL OLMADIĞINI GÖRÜYOR.

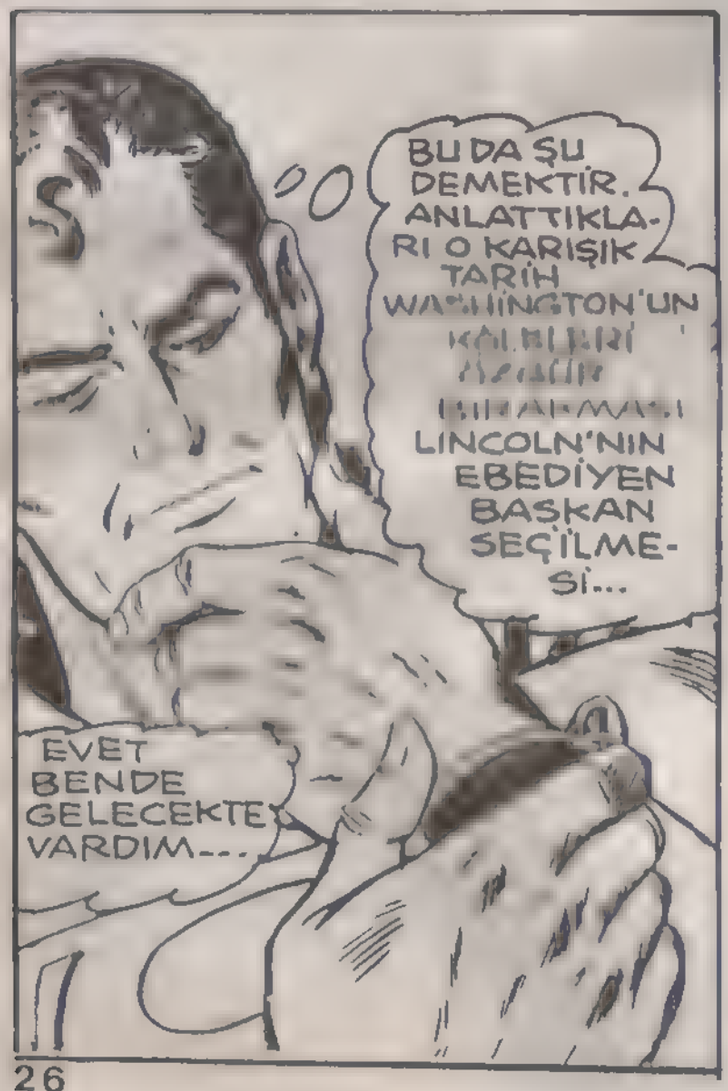
BU DA ŞU DEMEKTİR. ANLATTIKLARI O KARIŞIK TARİH WASHINGTON'UN [illegible] LİNCOLN'NİN EBEDİYEN BAŞKAN SEÇİLMESİ...
EVET BENDE GELECEKTE VARDIM...

BİZİM DÜNYAMIZA BENZEYEN PARALEL BİR DÜNYA FAKAT DAHA BAŞKA UZAY KATLARINDA...

TIPKI BİZİM DÜNYAMIZIN BİR BENZERİ, SANKİ TERS BİR AYNADAN AKSEDİYOR GİBİ DÜNYAMIZDAKİ HER KAHRAMANIN AYNI PARALELDE BİR BENZERİ VAR. FAKAT ONLARIN YAŞAMLARI VE YAZGILARI BİZİMKİLERDEN DEĞİŞİK... DÜNYADA DA BİR LAF YOK MUDUR, HER İNSAN ÇİFT YARATILMIŞTIR DİYE...

O DENEYSEL KRONO-SELEKTÖR ZAMANIN VE UZAYIN GÜÇLERİNİ ÇOK KÖTÜ BİRBİRİNE KARIŞTIRMIŞ, BİZİM DÜNYAMIZDA BİR DELİK AÇIP KENDİ SÜPERMEN'LERİ YERİNE BENİ GELECEĞE ÇEKİVERDİ...

PAHA SONRA SÜPERMEN KLARK KİŞİLİĞİNE BÜKÜNÜR.

WASHINGTON VE TANIDIĞIM DIĞERLERİ... ACABA BİZİM KENDİ TARİHİMİZDEN Mİ YOKSA DÜNYANIN İKİZİ OLAN ORANIN TARİHİNDEN Mİ?..

BUNU HİÇ BİR ZAMAN ÖĞRENEMİYECEĞİM... NEYSE YANIT NE OLURSA OLSUN YAŞAMAK GÜZEL... ÜSTELİK

KENDİ ZAMANIMIZDA... KENDİ DÜNYANDA.

HAKAZ UZAYDA BİR YERDE BAŞKA BİR ZAMANDA BİR NİM EŞİM "SÜPERMEN 3" HİÇ BİR ZAMAN AKILLARDAN SİLİNMİYECEK BİR KAHRAMAN OLARAK ÖLÜ YATIYOR

İKİMİZ DE ÖLECEĞİZ

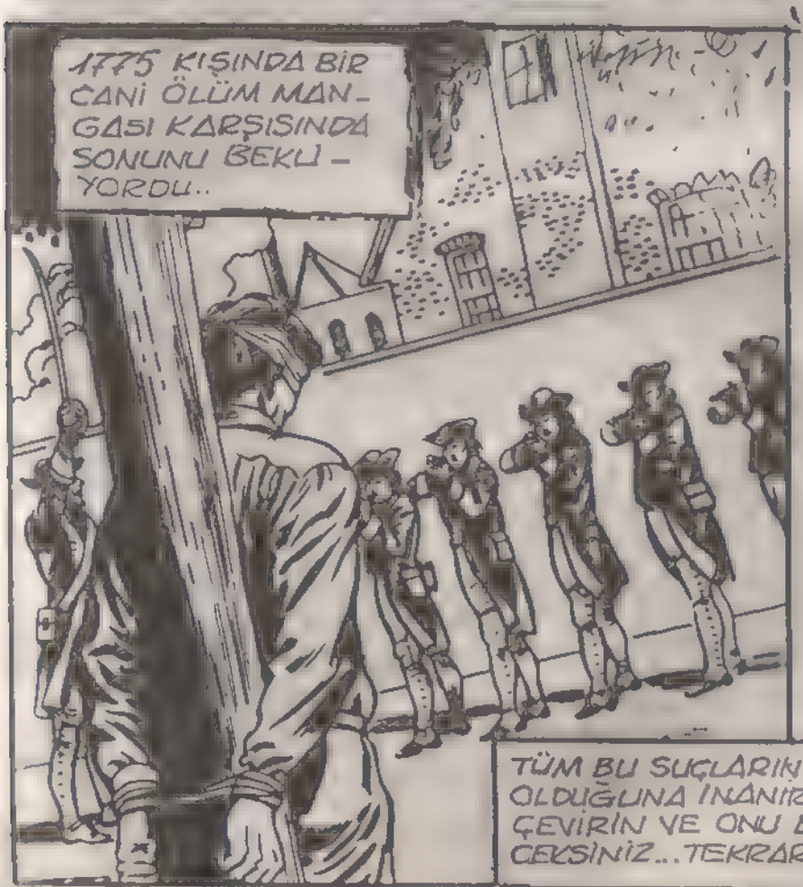

TÜM BU SUÇLARIN SAHİBİNİN AYNI KİŞİ OLDUĞUNA İNANIR MISINIZ ? SAYFAYI ÇEVİRİN VE ONU BEŞİNCİ KEZ GÖRECEKSİNİZ... TEKRAR ÖLÜYOR...

ARRRGGHHH... ŞU SÜPERMEN'DE NEREDEN PEŞİME TAKILDI.

:GASP: ŞİMDİ SÖYLİYECEKLERİME DİKKAT ET BENİM GİBİ ZOHTT'LAR BİR KAÇ KEZ HAYATA DÖNERLER...

2

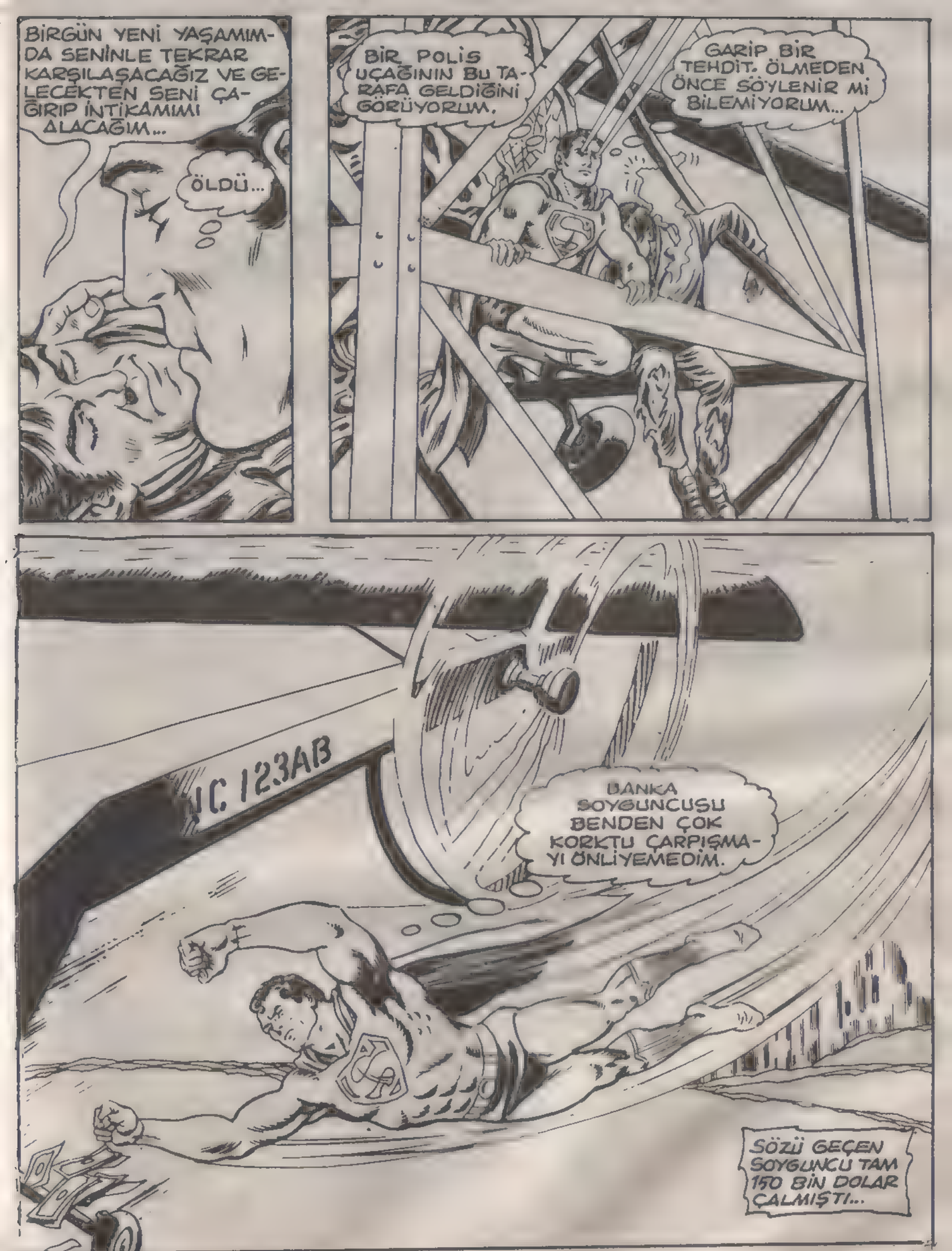
BİRGÜN YENİ YAŞAMIMDA SENİNLE TEKRAR KARŞILAŞACAĞIZ VE GELECEKTEN SENİ ÇAĞIRIP İNTİKAMIMI ALACAĞIM...
ÖLDÜ...
BİR POLİS UÇAĞININ BU TARAFA GELDİĞİNİ GÖRÜYORUM.
GARİP BİR TEHDİT. ÖLMEDEN ÖNCE SÖYLENİR Mİ BİLEMİYORUM...
C 123AB
BANKA SOYGUNCUSU BENDEN ÇOK KORKTU ÇARPIŞMAYI ÖNLİYEMEDİM.
SÖZÜ GEÇEN SOYGUNCU TAM 150 BİN DOLAR ÇALMIŞTI...

OLAĞANÜSTÜ YALNIZLIK KALESİNDE, SÜPERMAN'IN ÖLÜMÜNDEN SONRA KATİLİNİN SÖYLEDİĞİ SON SÖZLER BİR TÜRLÜ ÇIKMAMAKTADIR...

...SÖYLEDİĞİ HER KELİME KULAKLARIMDA ÇINLIYOR

ŞÜPER KOMPÜTÜRÜ BU KONUDA BANA VEREBİLECEĞİ TÜM BİLGİLER İÇİN AYARLADIM...

NEREDEYSE BİLGİLER GELMEYE BAŞLAR

ZOHTT... GÜNEŞ SİSTEMİNDE ASIRLARDIR KÖTÜLÜK YAYARAK YAŞAR... VÜCUDUNA GİRDİĞİ KİŞİLERİ ÖMÜRLERİ BOYUNCA KÖTÜLÜKLERE ALIŞTIRAN ACIMASIZ BİR VARLIK..

DEMEKKİ ZOHTT, KİŞİ ÖLDÜKTEN SONRA TEKRAR YENİ BİR YAŞAMA BAŞLAYABİLİYOR. ONU YOK EDEN TEK ŞEY SÜLFÜR...

DEMEKKİ ÖLDÜKTEN SONRA SAVURDUĞU TEHDİTLER BOŞUNA DEĞİLMİŞ.. DÜNYA TEKRAR GEÇECEĞİNDEN EMİNİM...

ERTESİ SABAH GALAKSİ HABERLER MERKEZİNDE...

AMAN TANRIM MASAM BİRDEN BİRE ATEŞ KESİLDİ...

YANIYOR

VAY CANINA GÖMLEĞİM TUTUŞTU...
BU PATLAMADAN SONRA, MİLLET BURAYA ÜŞÜŞMEDEN BİRŞEYLER DÜŞÜNMELİ...
KAABOOOMM

ÇELİK ADAM KISA SÜREDE GİZLİ KİMLİĞİNİ SAKLAR...
SES BANTLARI LABARATUARI İŞİ OLMAYAN GİREMEZ
KLARK NÜKLEER BOMBALARIN DENEYLERİ SIRASINDA ÇEKİLEN BANTLARI DİNLİYOR OLMALI
ÇOK KORKTUM SANKİ İÇERDE BOMBA PATLADI SANDIM.

BU KISA DEVRELİ VERİCİDİR... BENİ TANIDIN MI? HANİ SENDEN KAÇARKEN ÖLÜMÜME SEBEP OLMUŞTUN
ZOHTT AMA BU BİR KADIN SESİ, BU PATLAMAYA SEBEP BU DEMEK Kİ...

YAŞADIĞIM BAŞKA BİR HAYATTAN 3486 YILINDAN GELEN SESİME KULAK VER
BU VERİCİNİN EMİRLERİNE UY YOKSA SENİN DEVRİNDEN YÜZLERCE KİŞİ ÖLÜR...

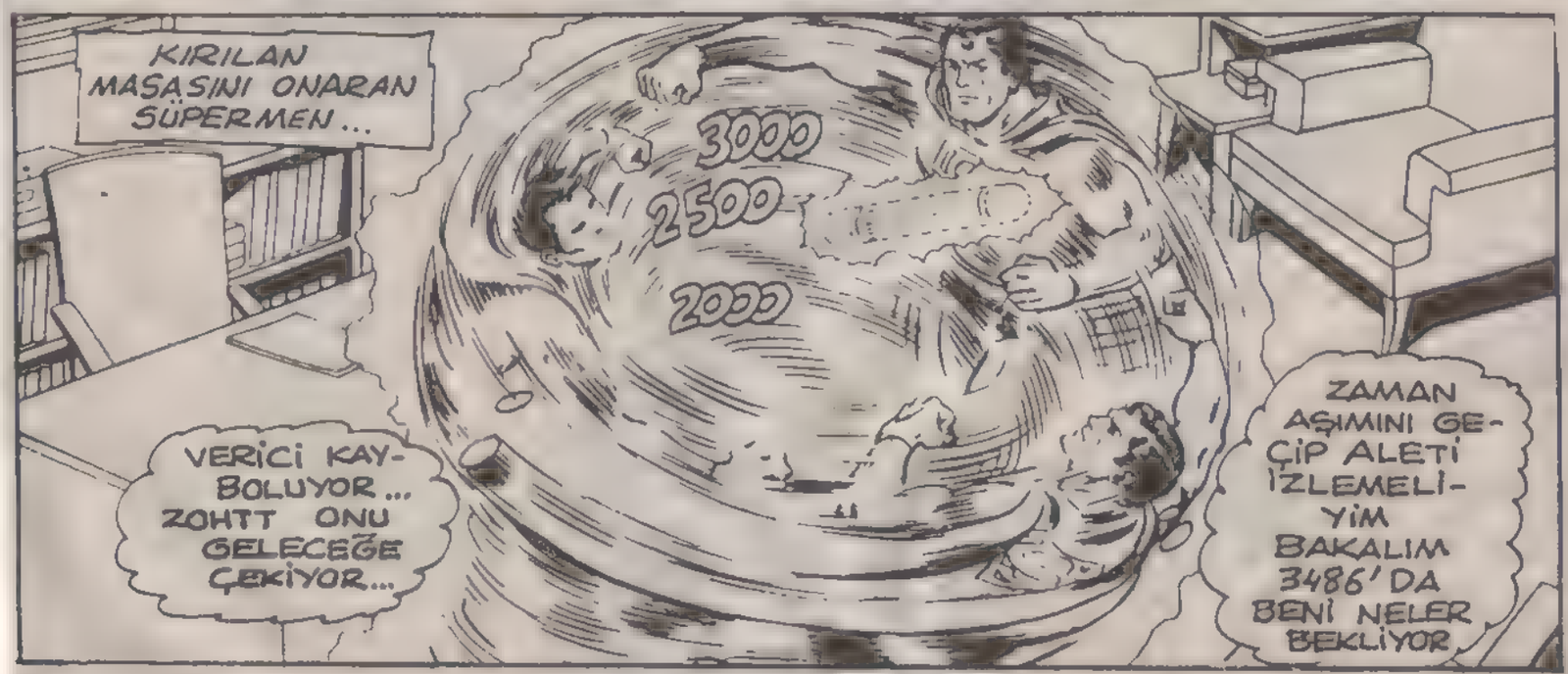
KIRILAN MASAŞINI ONARAN SÜPERMEN...
3000
2500
2000
VERİCİ KAYBOLUYOR... ZOHTT ONU GELECEĞE ÇEKİYOR...
ZAMAN AŞIMINI GEÇİP ALETİ İZLEMELİYİM BAKALIM 3486'DA BENİ NELER BEKLİYOR

YANIT SOĞUK VE CANSIZDI...
TANRIM ZOHTT KADIN VÜCUDUNA GİRMİŞ, SÜPER ALGILARIM KADININ ÖLÜ OLDUĞUNU ALGILIYOR...

...VE SADECE İKİ DAKİKA ÖNCE ÖLMÜŞ, BU DA KISA DEVRELİ VERİCİSİ OLMALI...
ZOHTT, KADIN ÖLENE DEK BURADA BEKLEMİŞ BENİ NEDEN ÇAĞIRDIĞI MEÇHUL.

BİRDEN TÜM VÜCUDUNDA BİR ACI HİSSEDER...
OLAMAZ ZOHTT BİR YOLUNU BULUP VÜCUDUMA MI GİRDİ ACABA? KENDİMİ ÇOK GÜÇSÜZ HİSSEDİYORUM.

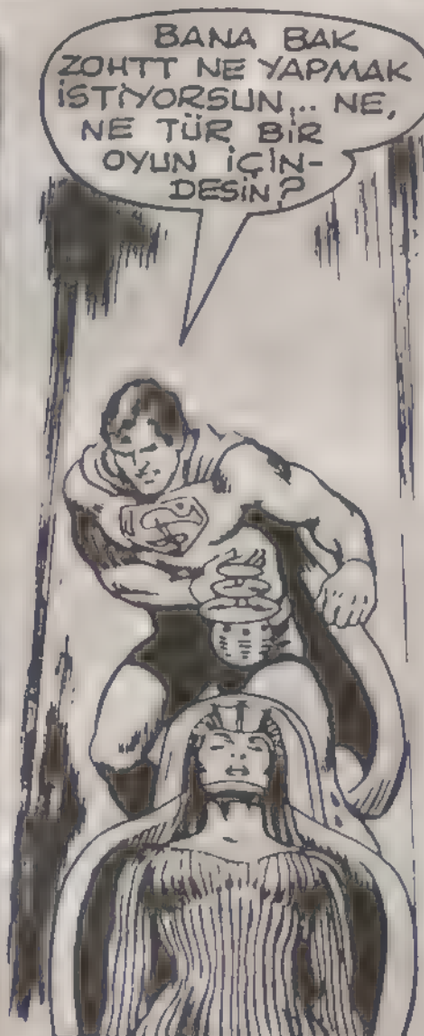
BANA BAK ZOHTT NE YAPMAK İSTİYORSUN... NE, NE TÜR BİR OYUN İÇİNDESİN?

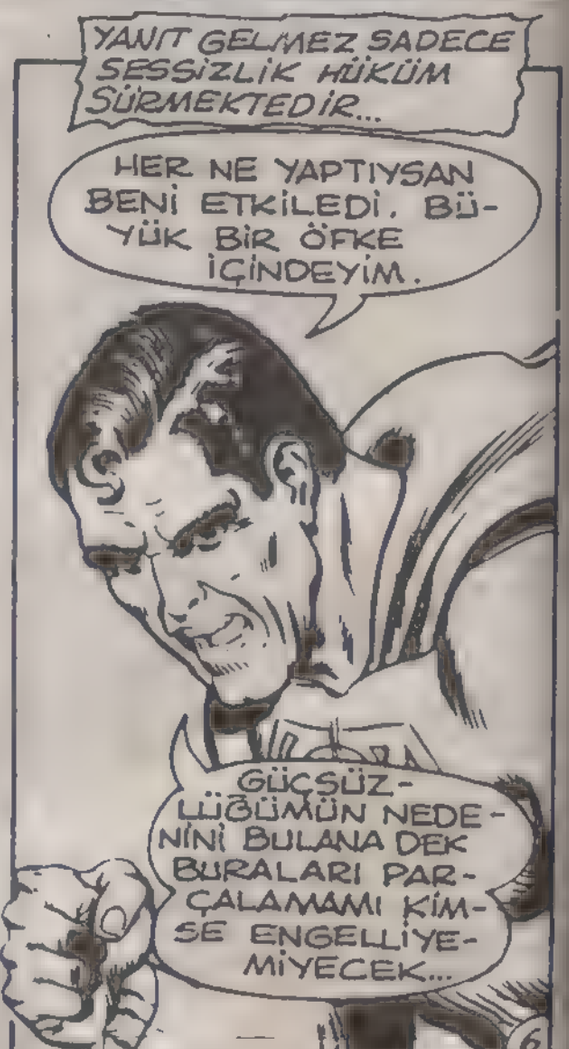
YANIT GELMEZ SADECE SESSİZLİK HÜKÜM SÜRMEKTEDİR...
HER NE YAPTIYSAN BENİ ETKİLEDİ. BÜYÜK BİR ÖFKE İÇİNDEYİM.
GÜÇSÜZLÜĞÜMÜN NEDENİNİ BULANA DEK BURALARI PARÇALAMAMI KİMSE ENGELLİYEMİYECEK...

BU ZAMANDA SÜPERMEN OLMAKTA BİR İŞE YARAMIYACAK
3486'DA TEKNOLOJİ ÖYLE İLERLEMİŞKİ...
NEDENİNİ BULSAM BİLE HASTALIĞI TANIYAMAM...
O SIRADA GARİP BİR SAHNE BELİRİR...
BU VİDEO TEYP ÖLÜMÜMDEN ÖNCE BANDA ALINDI.
BENİ ÇAĞIRAN KADININ SESİ VEYA ZOHTT'UN...
SENİN YENİLMEZLİĞİNİ NASIL YOK ETTİĞİMİ MERAK EDİYORSAN ONU BEYNİNİ İŞGAL ETTİĞİM MİKRO-BİYOLOJİST OLAN BU KADINA BORÇLUYUM...
ONUN İLİM DEHASIYLA MİKRO ORGANİZMALAR ÜZERİNDE YILLARCA SENTEZLER YAPTIM...
...VE SENİ AŞILAMAK İÇİN ONUN HAYATINI FEDA ETTİM... AMA HİÇ ŞÜPHE YOKKİ
SENİN VÜCUDUN ZEHİRLENDİ VE ŞİMDİ İÇİNDE ÖLÜMCÜL ŞAHANE BİR MİKROP DOLAŞIYOR.
7

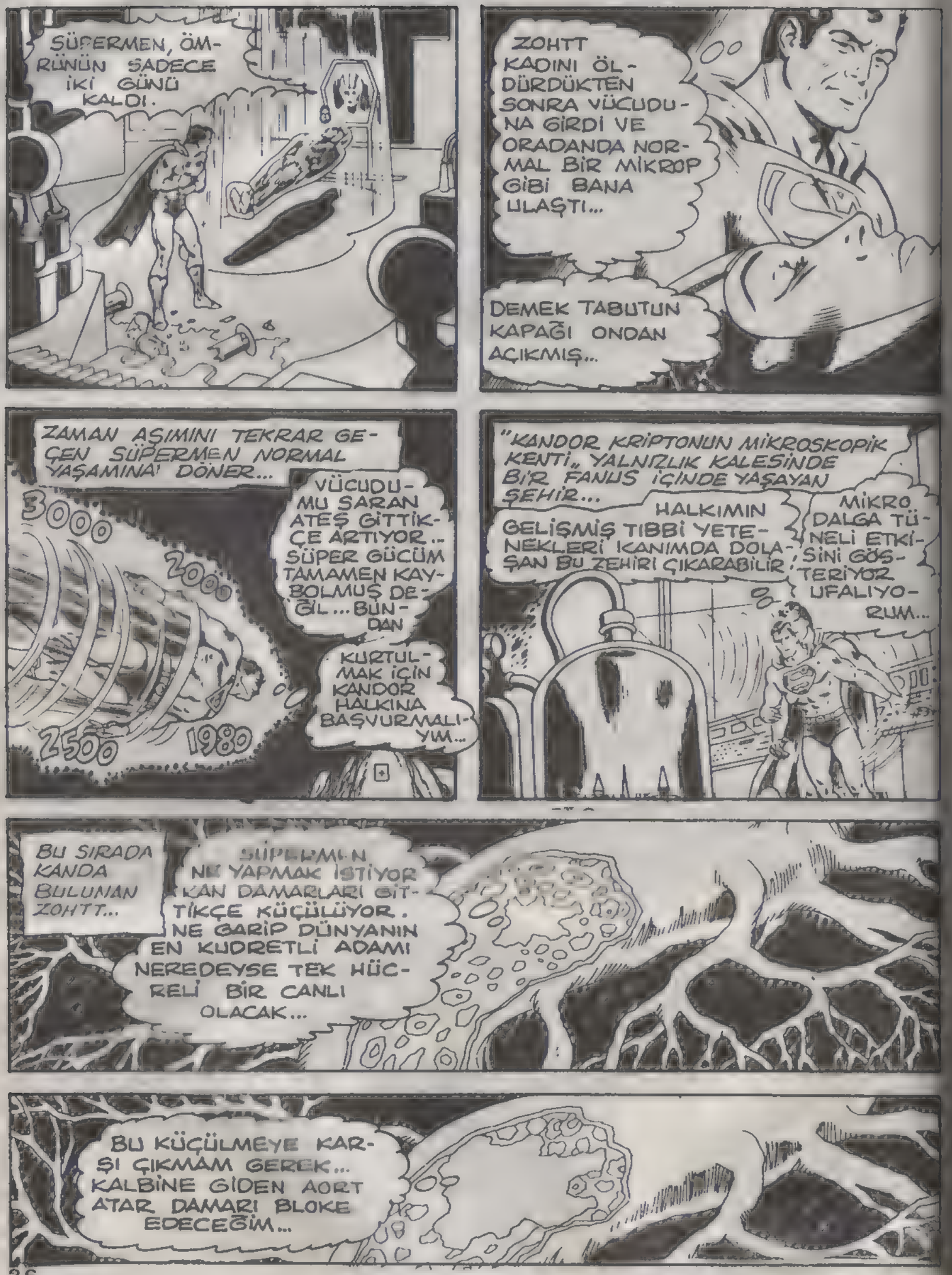
SÜPERMEN, ÖMRÜNÜN SADECE İKİ GÜNÜ KALDI.
ZOHTT KADINI ÖLDÜRDÜKTEN SONRA VÜCUDUNA GİRDİ VE ORADANDA NORMAL BİR MİKROP GİBİ BANA ULAŞTI...
DEMEK TABUTUN KAPAĞI ONDAN AÇIKMIŞ...
ZAMAN AŞIMINI TEKRAR GEÇEN SÜPERMEN NORMAL YAŞAMINA DÖNER...
3000
2000
2500
1980
VÜCUDUMU SARAN ATEŞ GİTTİKÇE ARTIYOR... SÜPER GÜCÜM TAMAMEN KAYBOLMUŞ DEĞİL... BUNDAN KURTULMAK İÇİN KANDOR HALKINA BAŞVURMALIYIM...
"KANDOR KRİPTONUN MİKROSKOPİK KENTİ" YALNIZLIK KALESİNDE BİR FANUS İÇİNDE YAŞAYAN ŞEHİR...
HALKIMIN GELİŞMİŞ TIBBİ YETENEKLERİ KANIMDA DOLAŞAN BU ZEHİRİ ÇIKARABİLİR!
MİKRO DALGA TÜNELİ ETKİSİNİ GÖSTERİYOR UFALIYORUM...
BU SIRADA KANDA BULUNAN ZOHTT...
SÜPERMEN NE YAPMAK İSTİYOR KAN DAMARLARI GİTTİKÇE KÜÇÜLÜYOR. NE GARİP DÜNYANIN EN KUDRETLİ ADAMI NEREDEYSE TEK HÜCRELİ BİR CANLI OLACAK...
BU KÜÇÜLMEYE KARŞI ÇIKMAM GEREK... KALBİNE GİDEN AORT ATAR DAMARI BLOKE EDECEĞİM...

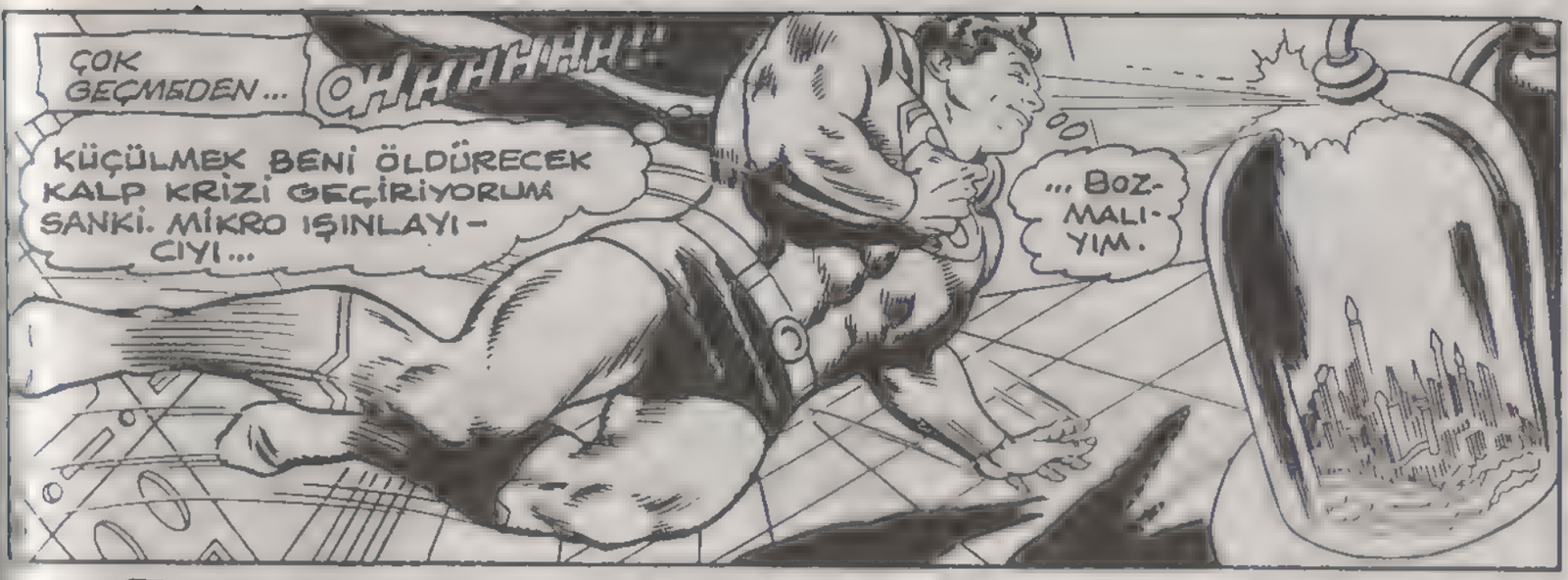
ÇOK GEÇMEDEN...
OHHHHHH!!
KÜÇÜLMEK BENİ ÖLDÜRECEK KALP KRİZİ GEÇİRİYORUM SANKİ. MİKRO IŞINLAYICIYI...
... BOZMALIYIM.

SÜPERMEN NORMAL HALİNE DÖNER...
ZOHTT'U ÇOK KÜÇÜMSEDİM SANIRIM.
KONDOR ŞEHRİ SÜPERMEN'İ ARIYOR.

MİKRO DALGALARINI IŞINLAYAN AYGITI NEREDEN BOZDUN, AÇIKLARMISIN?

ÇELİK ADAM MİKROP BELASINI SÖYLEDİKTEN SONRA...
BİR TEK ŞANSIN VAR KRİPTONİK KAN DEĞİŞİMİ. ELİMİZDE IŞINLAYICI OLMADAN BUNU GERÇEKLEŞTİREMEYİZ...
PEKİ DÜNYA KANINA NE DER SİN?

BİZİM KANIMIZLA MUKAYESE EDİLEMEZ AMA..
ÇOK BÜYÜK BİR HIZLA DAMARLARINA VERİLİRSE VÜCUDUNDAN MİKROBU ATABİLİRSİN... BUNUN İÇİNDE YÜZLERCE GALONLUK KANA İHTİYAÇ VAR... NEREDEN BULACAKSIN?
ERTESİ GÜN TÜM DÜNYA TELEVİZYONLARI YAYINLARINI KESER...
ANNE BAK SÜPERMEN
NE KADAR ÜZGÜN NESİ VAR ACABA?
ŞİMDİ ÖĞRENİRİZ.
SİZLERİN KARŞISINA BUGÜN SÜPER KAHRAMAN OLARAK DEĞİL BİR İNSAN OLARAK ÇIKIYORUM. ÖLÜMCÜL HASTALIKTAN IZDIRAP ÇEKEN BİR ADAM...
SİZLERİN YARDIMLARI GERÇEKLEŞMEZSE 24 SAAT SONRA ÖLECEK BİRİ. KANLARINIZ SAYESİNDE ANCAK KURTULABİLİRİM...
KABUL EDERSENİZ, SİZLERİ TEHDİT EDEN TEHLİKELERE KARŞI KANIMIN SON DAMLASINA KADAR SAYAŞ VERECEĞİME SÖZ VERİYORUM...

BİR SAAT İÇİNDE TÜM HASTAHANELER KAN VEREN BİNLERCE KİŞİYLE DOLMUŞTUR...
OĞLUM VİETNAM HARBİNDE YARALANDIĞI SIRADA OĞLUMUN HAYATINI SÜPERMEN KURTARMIŞTI...
BEN KÜÇÜK VE AKILSIZKEN HIRSIZLIK YAPIP HAPİSE DÜŞTÜM, SÜPERMEN BANA KEFİL OLUP BİR İŞE YERLEŞTİRDİ O GÜNDEN BERİ NAMUSUMLA YAŞIYORUM.
ANNEM VE BABAM HİROŞİMAYA ATILAN ATOM BOMBASI SONUCU ÖLMÜŞLERDİ... SÜPERMEN BİR DAHA ATILMAMASI İÇİN ÇALIŞIYOR...
GEÇEN YIL OKULUMUZ YANMIŞTI SÜPERMAN DAHA İYİSİNİ KISA SÜREDE YAPTI...
MEMORIAL HOSPITAL

YAŞLILAR KAN VEREMEZ GENÇ VE SIHHATLİ OLANLARDAN ALACAĞIZ.
NEDENMİŞ O KANIMIZI ALIN.
SÜPERMEN İÇİN FEDA OLSUN...

BAYAN LANA DAHA FAZLA KAN VERMENİZE İZİN VEREMEYİZ... VEREBİLECEĞİNİZİN İKİ MİSLİNİ VERDİNİZ.
TÜM KANIMI SEVE SEVE VERİRİM EĞER O ÖLÜRSE BENDE YAŞAMAK İSTEMEM.

AKŞAM OLUR...
GÖZLERİMLE GÖRMESEM İNANAMAZDIM.
NORMAL ZAMANDA DA BU KADAR KAN VEREN ÇIKSA
BU SEVGİ YÜZLERCE GALONLUK SEVGİ...

SÜPERMEN OPERASYONA BAŞLAMADAN ÖNCE SENİ UYARIYORUM BU KAN DEĞİŞİMİN SIRASINDA KRİPTONİD KANIN DIŞARI ATILACAĞINDAN ÖLEBİLİRSİN SORUMLULUĞU KABUL ETMİYORUM...
BEN DE BU KAN DEĞİŞİMİ SIRASINDA HİÇBİR ŞEYİN OLMIYACAĞINI İDDİA EDİYORUM HANGİMİZİN HAKLI OLDUĞUNU BİRAZ SONRA ANLARIZ
HAYDİ BAŞLIYALIM

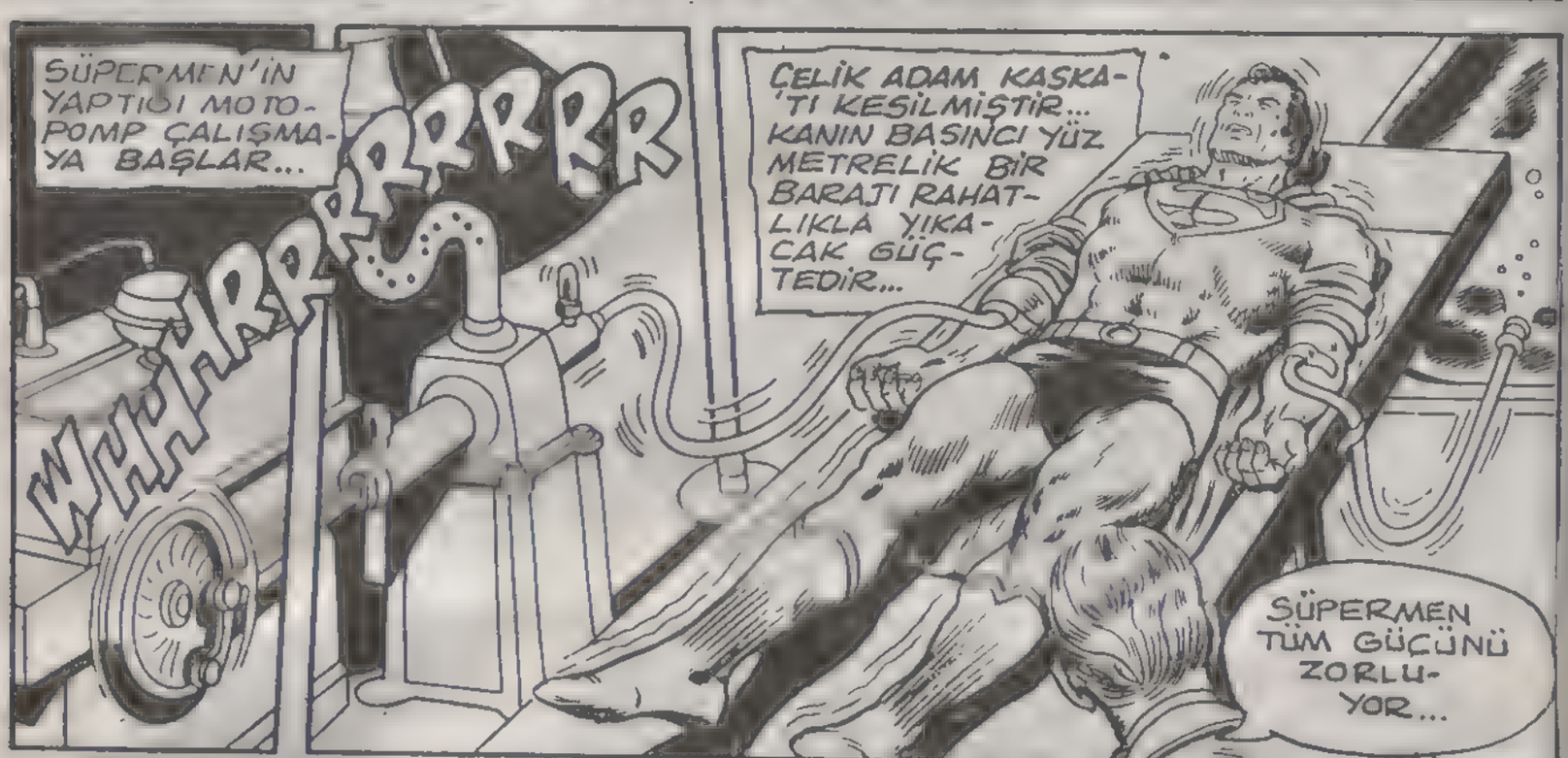
SÜPERMEN'İN YAPTIĞI MOTOPOMP ÇALIŞMAYA BAŞLAR...
WHHRRRRRRRRR
ÇELİK ADAM KASKA'TI KEŞİLMİŞTİR... KANIN BASINCI YÜZ METRELİK BİR BARAJI RAHATLIKLA YIKACAK GÜÇTEDİR...
SÜPERMEN TÜM GÜCÜNÜ ZORLUYOR...

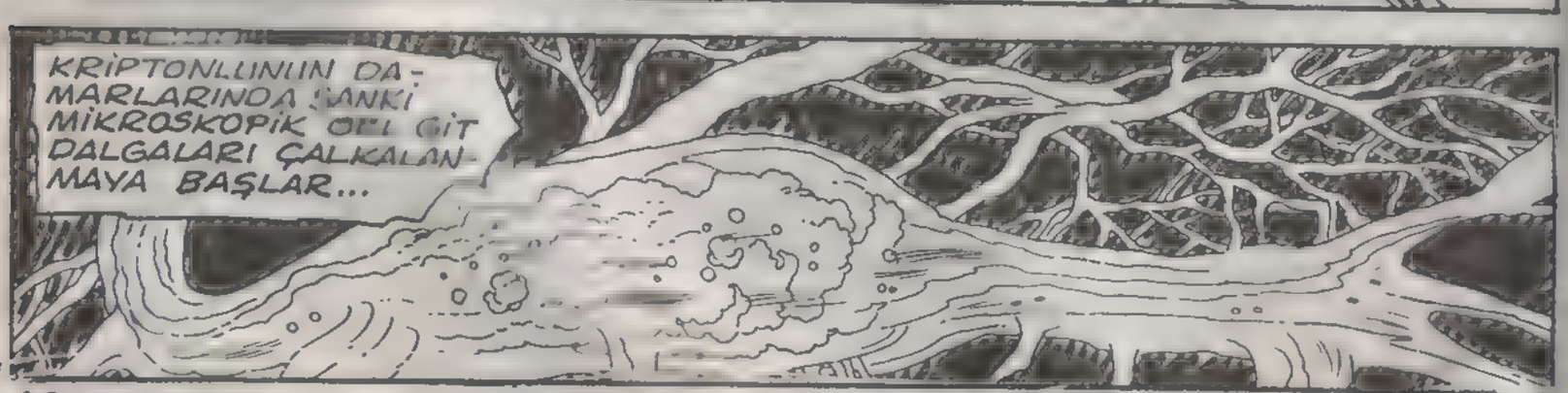
KRİPTONLUNUN DAMARLARINDA SANKİ MİKROSKOPİK ÖRÜMCEK DALGALARI ÇALKALANMAYA BAŞLAR...

KAN SELİ KRİPTONLUNUN DAMARLARINA GEÇER. VE SÜPERMEN HAREKETSİZ KALIR..
NASIL BAŞARILI MI OLDUK?
O SIRADA SÜPER HASTA AYAĞA KALKAR...
İYİLEŞTİN SÜPERMEN MİKROPTAN KURTULDUN
KAN SELİ/SANKİ BENİ DE ALIP GÖTÜRECEKTİ.. FAKAT O KORKUNÇ DÜŞMANIMIN DAMARLARIMDA HALA OLDUĞUNU HİSSEDİYORUM...
KATİL HALA DAMARLARIMDA. TEK YAPACAĞIM DÜNYALILARA VEDA EDİP ÖLÜMÜMÜ BEKLEMEK OLMALI...
DUYDUN MU SESİ NASIL TİTREKTİ SANKİ ATEŞLER İÇİNDE YANIYOR...
EVET OLABİLİR...
O SIRADA LİNDA DENVERS (SÜPER GİRL) KUZENİNİN TRAJİK YAZGISINI TV DE İZLER...
SÜPERMENİN DURUMUNUN DAHA KÖTÜYE GİTTİĞİ BELLİ OLMUŞTUR. VE DÜNYAYA VEDA EDİP BİLİNMEYEN BİR İSTİKAMETE DOĞRU GİTMİŞTİR...
DÜNYADA ONA YARDIM EDECEK TEK KRİPTONLU OLDUĞUM HALDE ELİMDEN BİRŞEY GELMİYOR
BENDEN ALINACAK KAN ONU KURTARABİLİRDİ AMA KAN GURUPLARIMIZ TUTMUYOR. BELKİ DE BENİM SÜPER KANIM ONUN ÖLÜMÜNÜ ÇABUKLAŞTIRIRDI...
BELKİ SÜPERMEN YARIN ÖLMÜŞ OLACAK.

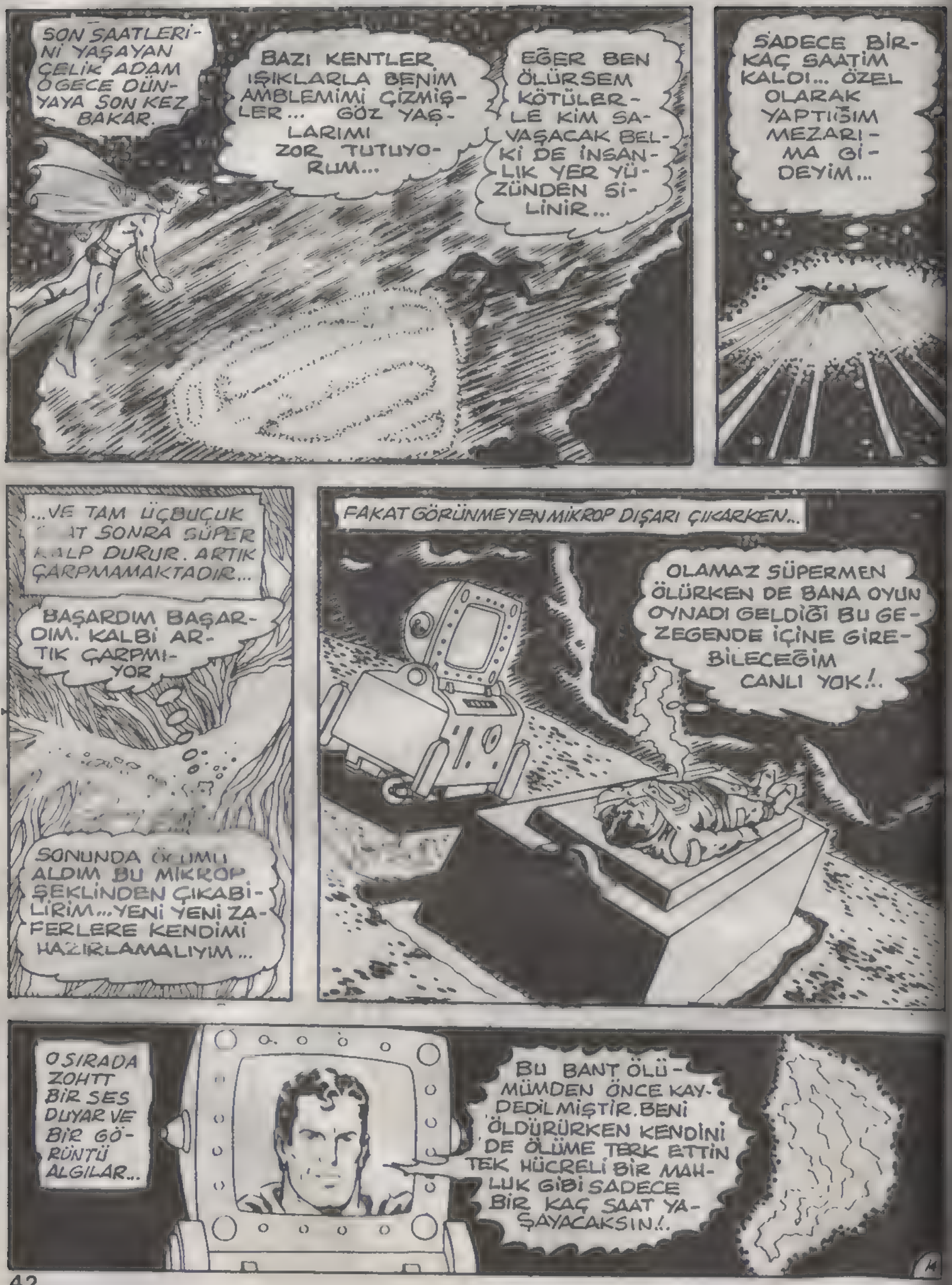
SON SAATLERİNİ YAŞAYAN ÇELİK ADAM GECE DÜNYAYA SON KEZ BAKAR.
BAZI KENTLER IŞIKLARLA BENİM AMBLEMİMİ ÇİZMİŞLER... GÖZ YAŞLARIMI ZOR TUTUYORUM...
EĞER BEN ÖLÜRSEM KÖTÜLERLE KİM SAVAŞACAK BELKİ DE İNSANLIK YER YÜZÜNDEN SİLİNİR...
SADECE BİRKAÇ SAATİM KALDI... ÖZEL OLARAK YAPTIĞIM MEZARIMA GİDEYİM...
...VE TAM ÜÇBUÇUK [illegible] SONRA SÜPER KALP DURUR. ARTIK ÇARPMAMAKTADIR...
BAŞARDIM BAŞARDIM. KALBİ ARTIK ÇARPMIYOR
SONUNDA ÖLÜMÜ ALDIM BU MİKROP ŞEKLİNDEN ÇIKABİLİRİM... YENİ YENİ ZAFERLERE KENDİMİ HAZIRLAMALIYIM...
FAKAT GÖRÜNMEYEN MİKROP DIŞARI ÇIKARKEN...
OLAMAZ SÜPERMEN ÖLÜRKEN DE BANA OYUN OYNADI GELDİĞİ BU GEZEGENDE İÇİNE GİREBİLECEĞİM CANLI YOK!..
O SIRADA ZOHTT BİR SES DUYAR VE BİR GÖRÜNTÜ ALGILAR...
BU BANT ÖLÜMÜMDEN ÖNCE KAYDEDİLMİŞTİR. BENİ ÖLDÜRÜRKEN KENDİNİ DE ÖLÜME TERK ETTİN TEK HÜCRELİ BİR MAHLUK GİBİ SADECE BİR KAÇ SAAT YAŞAYACAKSIN!..

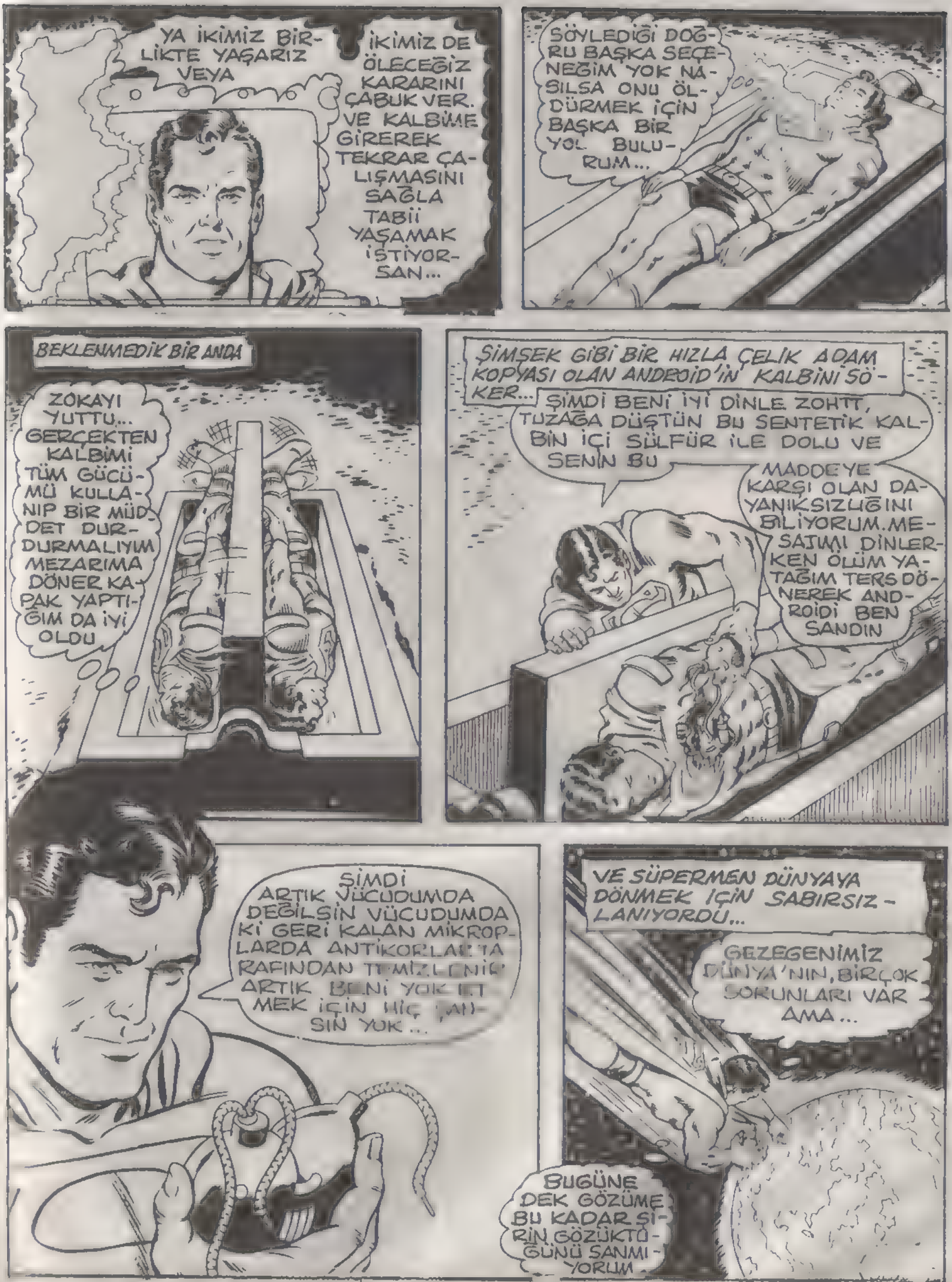

BU MACERANIN SONU

Kara Işık!

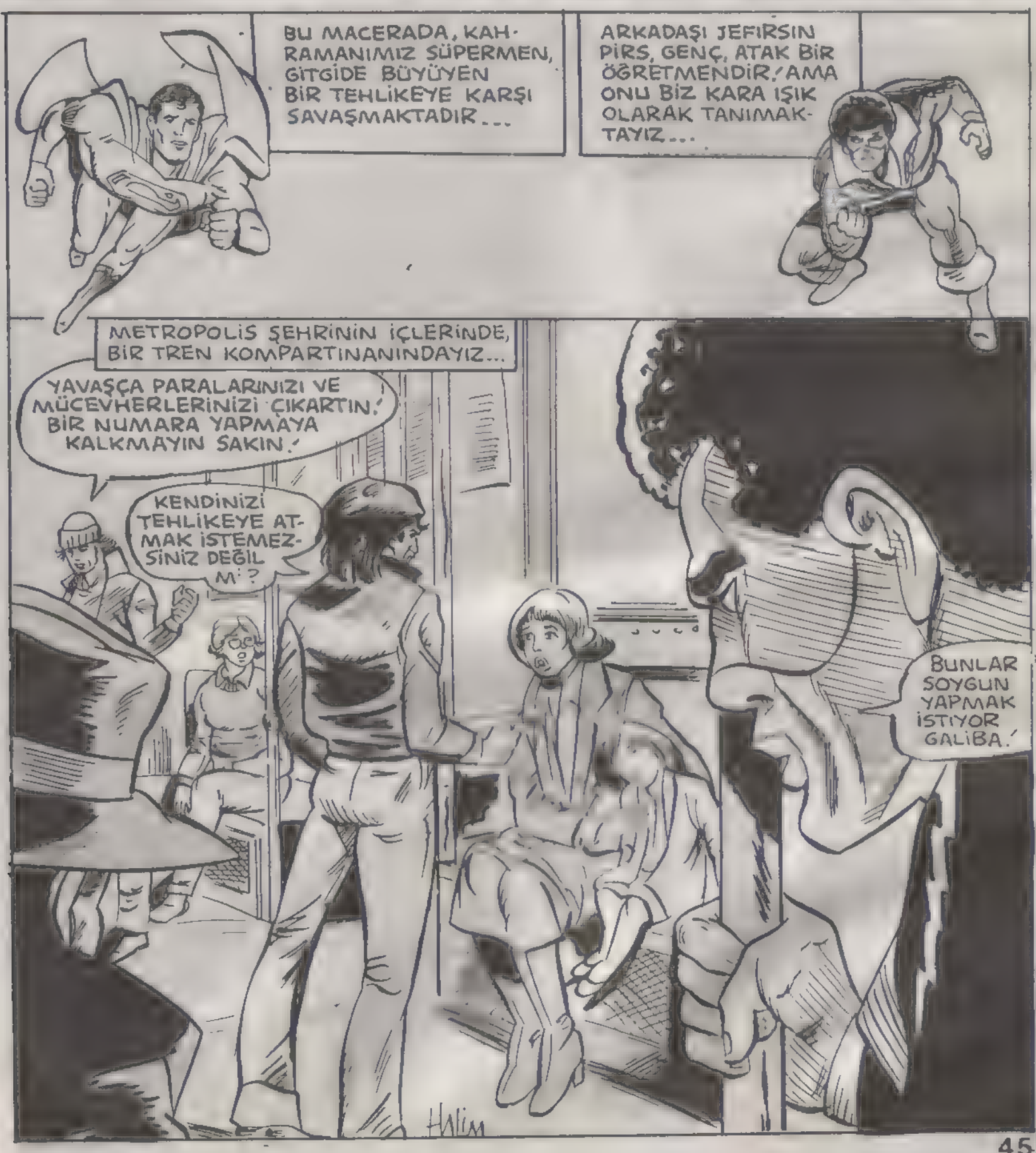
BU MACERADA, KAHRAMANIMIZ SÜPERMEN, GİTGİDE BÜYÜYEN BİR TEHLİKEYE KARŞI SAVAŞMAKTADIR...
ARKADAŞI JEFİRSİN PİRS, GENÇ, ATAK BİR ÖĞRETMENDİR. AMA ONU BİZ KARA IŞIK OLARAK TANIMAKTAYIZ...
METROPOLİS ŞEHRİNİN İÇLERİNDE, BİR TREN KOMPARTINANINDAYIZ...
YAVAŞÇA PARALARINIZI VE MÜCEVHERLERİNİZİ ÇIKARTIN! BİR NUMARA YAPMAYA KALKMAYIN SAKIN!
KENDİNİZİ TEHLİKEYE ATMAK İSTEMEZSİNİZ DEĞİL Mİ?
BUNLAR SOYGUN YAPMAK İSTİYOR GALİBA!
Halim

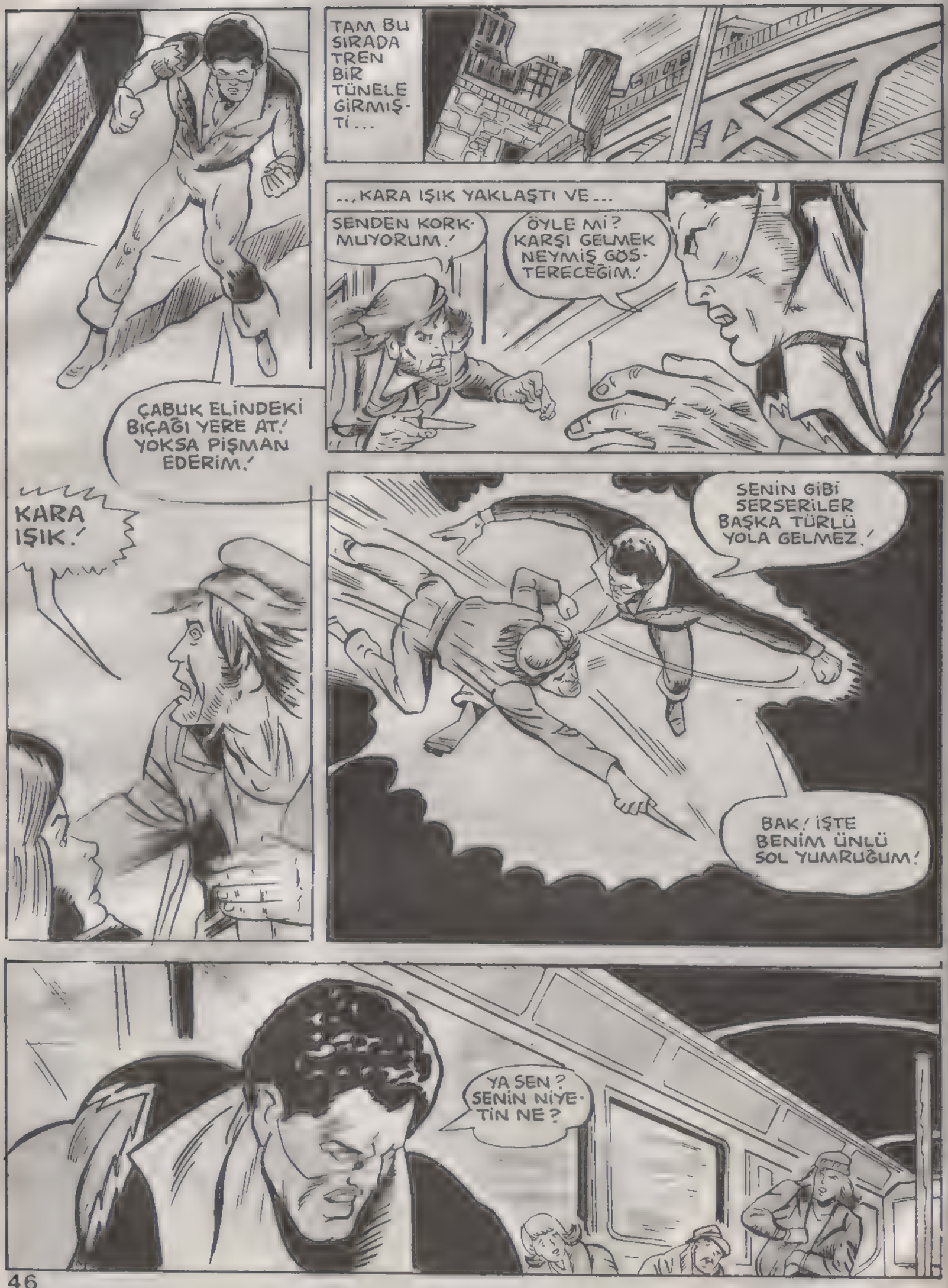
TAM BU SIRADA TREN BİR TÜNELE GİRMİŞTİ...
...KARA IŞIK YAKLAŞTI VE...
SENDEN KORKMUYORUM.!
ÖYLE Mİ? KARŞI GELMEK NEYMİŞ GÖSTERECEĞİM.!
ÇABUK ELİNDEKİ BIÇAĞI YERE AT.! YOKSA PİŞMAN EDERİM.!
KARA IŞIK.!
SENİN GİBİ SERSERİLER BAŞKA TÜRLÜ YOLA GELMEZ.!
BAK.! İŞTE BENİM ÜNLÜ SOL YUMRUĞUM!
YA SEN? SENİN NİYETİN NE?

AAARGH!
BLAM
BZAM
YUMRUĞUN DA TESİRİYLE, SOYGUNCU İKİ EL ATEŞ ETMİŞTİ...
TİRİNA! TİRİNA!
KIZ ÖLDÜ GALİBA!
AYRICA...
...FİREN DE PATLADI!
HIZLANI-YORUZ...
ÜSTELİK ÖNÜMÜZDE VİRAJ VAR!

HERKES ÖLEBİLİR!

TREN RAYDAN ÇIKIP, KORKULUKLARI PARÇALAYARAK...
FR-ZCCH!
...AŞAĞIYA BİR TOP GİBİ YUVARLANMAYA BAŞLADI!

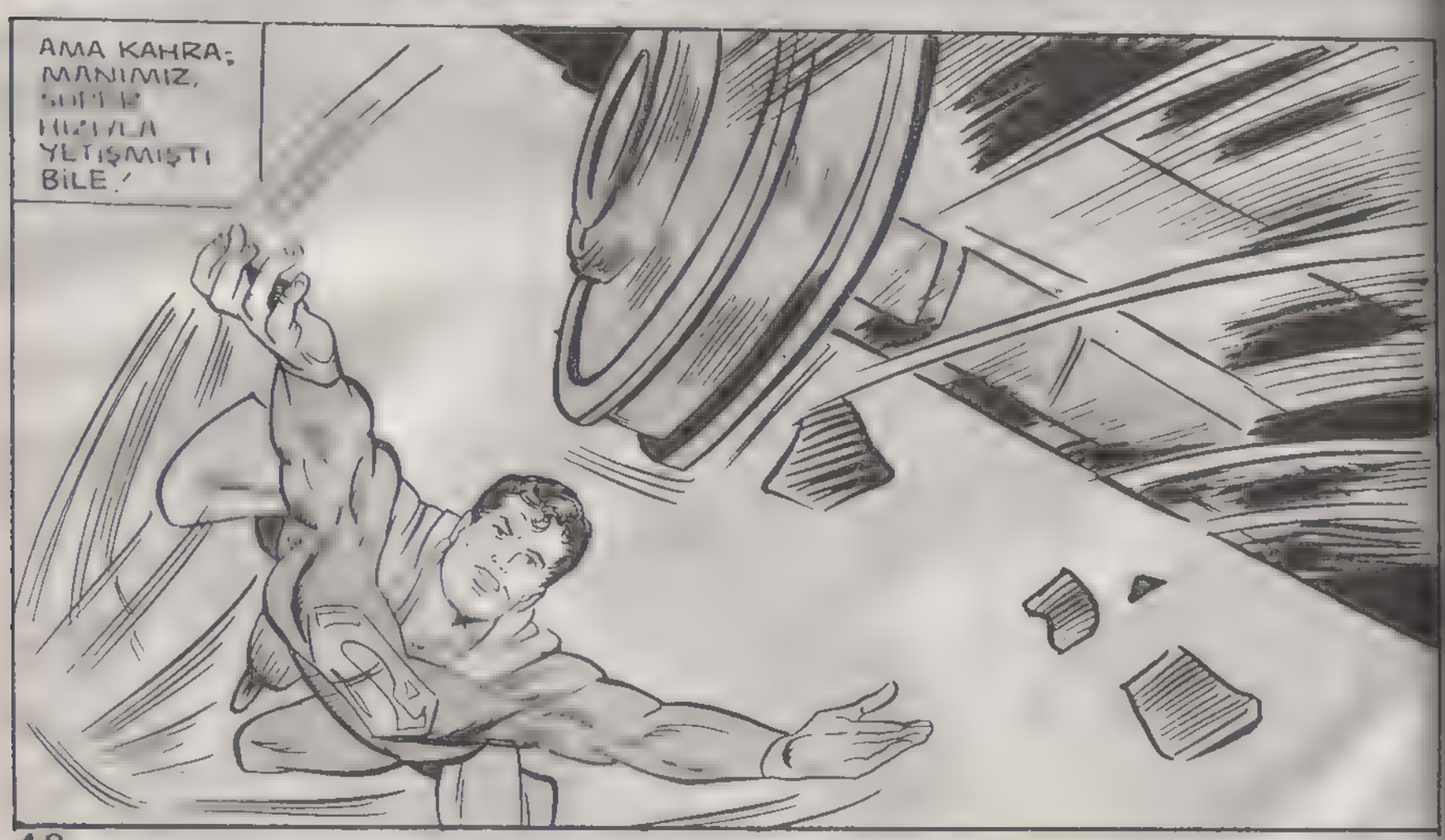
AMA KAHRAMANIMIZ, SÜPER HIZIYLA YETİŞMİŞTİ BİLE!

TRENİ TEKRAR RAYA OTURTTU!
HEP VAKTİNDE YETİŞEN, TEK ADAMSIN SÜPERMEN!
ŞAİR Mİ OLDUN KARA IŞIK?
SEVİNCİMDEN SÖYLÜYORUM!
HEMEN GİDİYOR MUSUN?
EVET! ÇOK İŞİM VAR!
KLARK KENT KİŞİLİĞİMLE DE BİRÇOK GÖREVİM OLDUĞUNU UNUTMAMALIYIM!
GEL ONU GÖTÜRELİM!
BENİ YALNIZ BIRAK! HİÇ BİRŞEY İSTEMİYORUM!
NEYİN OLUYORDU?
SEVGİLİMDİ! ONU ÇOK SEVİYORDUM!

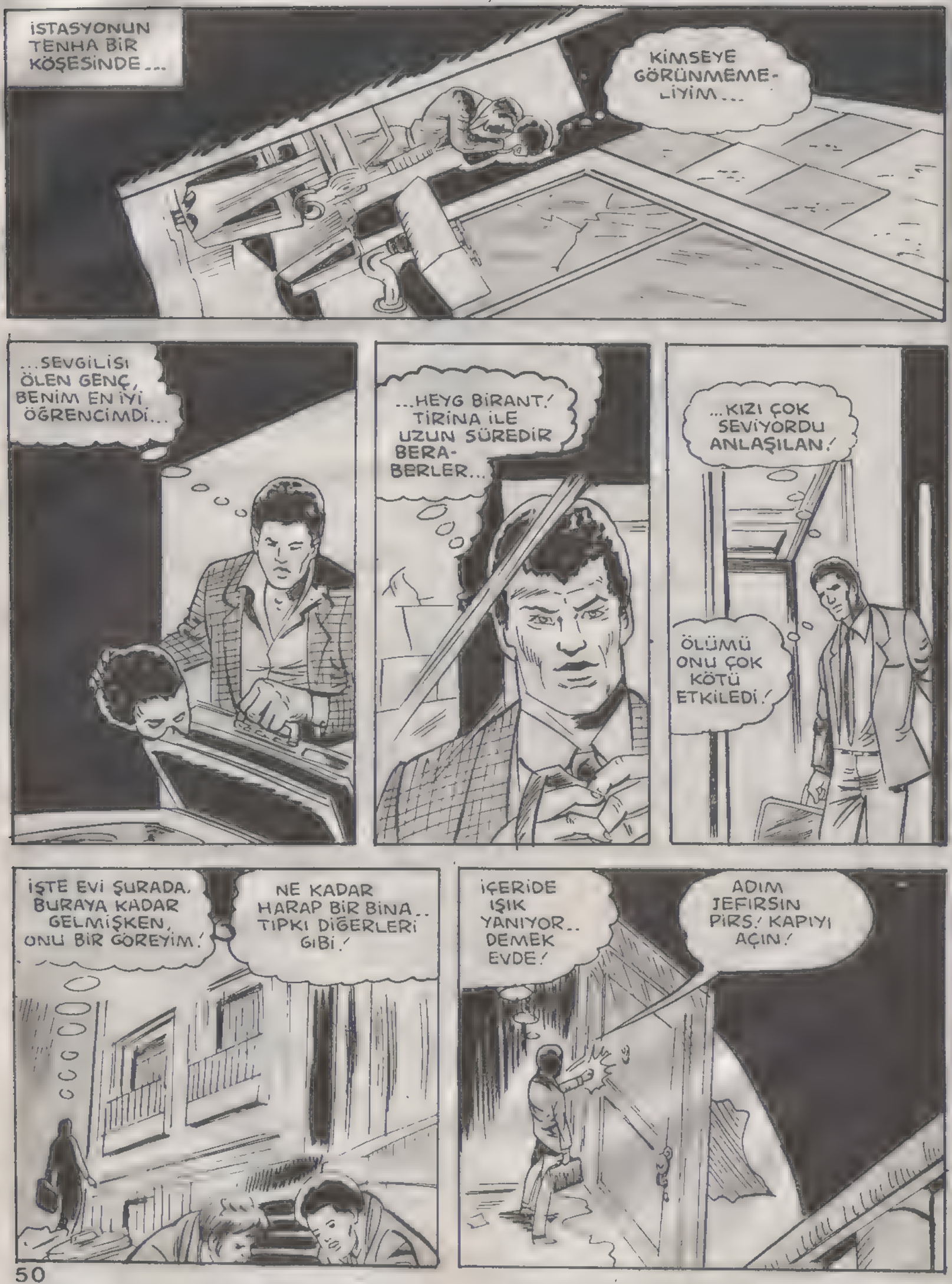
İSTASYONUN TENHA BİR KÖŞESİNDE...
KİMSEYE GÖRÜNMEMELİYİM...
...SEVGİLİSİ ÖLEN GENÇ, BENİM EN İYİ ÖĞRENCİMDİ...
...HEYG BİRANT! TİRİNA İLE UZUN SÜREDİR BERABERLER...
...KIZI ÇOK SEVİYORDU ANLAŞILAN!
ÖLÜMÜ ONU ÇOK KÖTÜ ETKİLEDİ!
İŞTE EVİ ŞURADA. BURAYA KADAR GELMİŞKEN, ONU BİR GÖREYİM!
NE KADAR HARAP BİR BİNA.. TIPKI DİĞERLERİ GİBİ!
İÇERİDE IŞIK YANIYOR.. DEMEK EVDE!
ADIM JEFİRSİN PİRS! KAPIYI AÇIN!

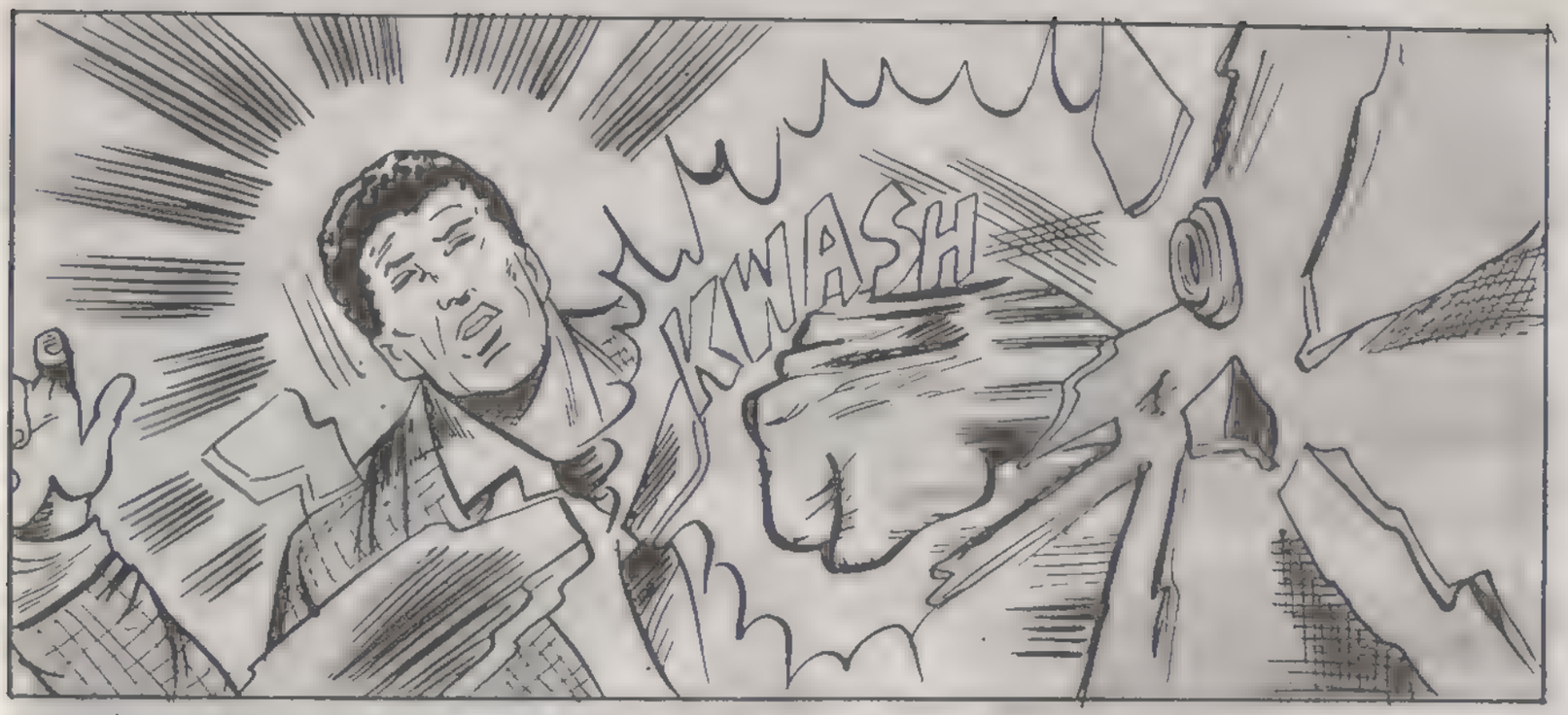
KWASH

ÖĞRETMEN JEFIRSIN, UMMADIĞI BIR BIÇIMDE KARŞILANMIŞTI...
KARA IŞIK.! SEN HA!
PAK!

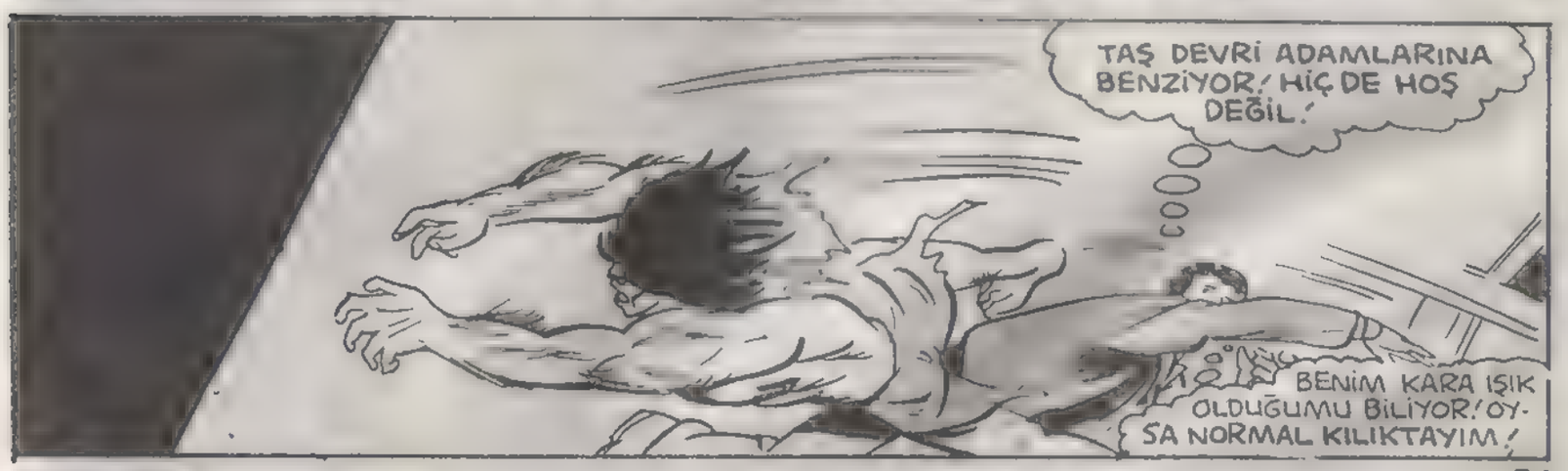
TAŞ DEVRİ ADAMLARINA BENZİYOR! HİÇ DE HOŞ DEĞİL!
BENİM KARA IŞIK OLDUĞUMU BİLİYOR! OY-SA NORMAL KILIKTAYIM!

HER NEYSE; ŞİMDİ KORUMAM GEREK!

HMOP

ONU KONUŞTURMALIYIM!

KİMSİN SEN?

UH! ONU KÜÇÜMSEMEKLE HATA ETTİM ANLAŞILAN.

YENİ CEKETİMİ YIRTTI.

KİMSE KIYAFET DEĞİŞTİRDİĞİMİ GÖRMESE BARİ.

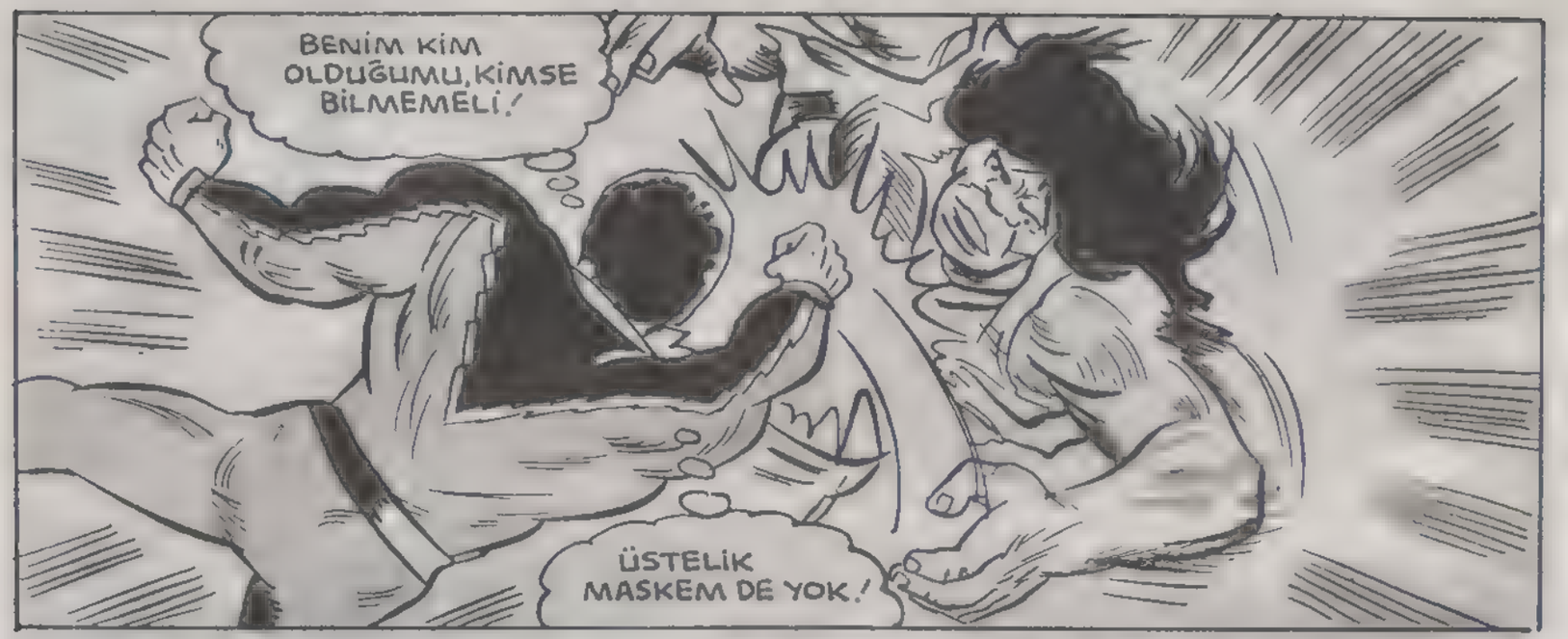
BENİM KİM OLDUĞUMU, KİMSE BİLMEMELİ!
ÜSTELİK MASKEM DE YOK!

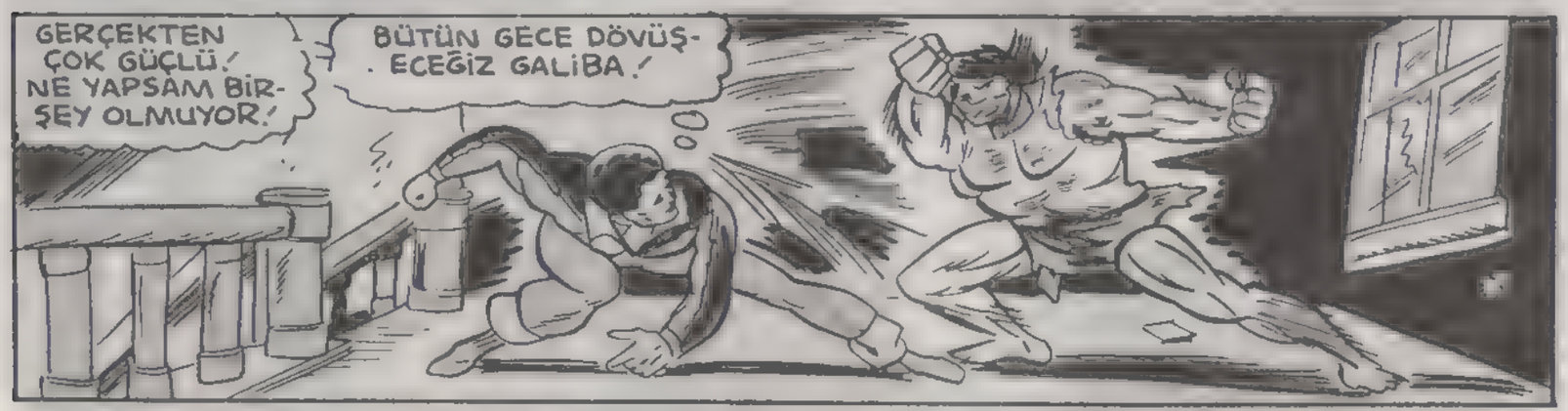
GERÇEKTEN ÇOK GÜÇLÜ! NE YAPSAM BİR-ŞEY OLMUYOR!
BÜTÜN GECE DÖVÜŞ-ECEĞİZ GALİBA!

TAKTİK DEĞİŞTİR-SEM İYİ OLACAK!
OLİMPİYAT ŞAMPİYONU OLDUĞUMDAN BERİ, BÖYLE MÜKEMMEL BİR SIÇRAMA YAPMAMIŞ-TIM...

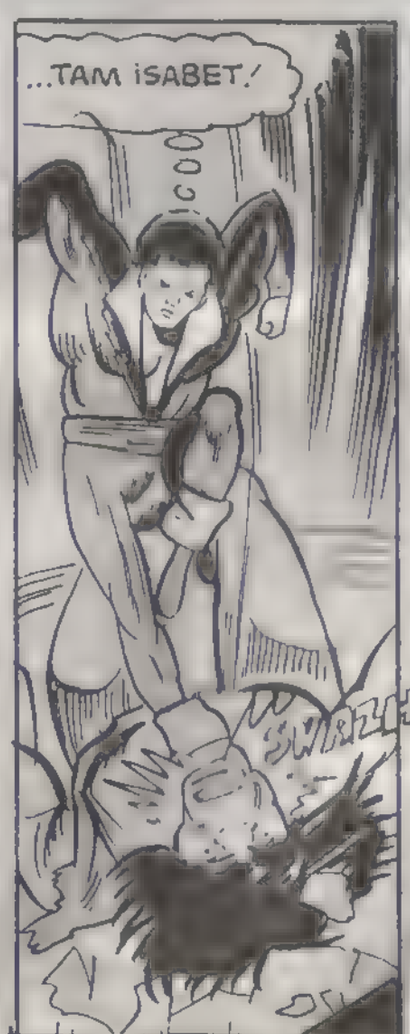
...TAM İSABET!
SWIZZ!

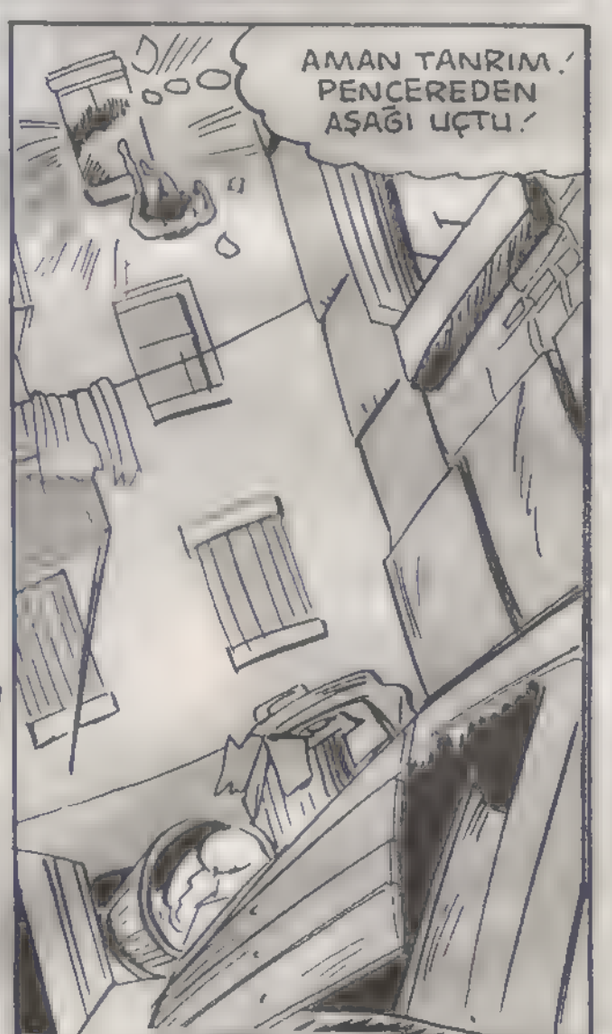
AMAN TANRIM! PENCEREDEN AŞAĞI UÇTU!

KARA IŞIK AŞAĞIYA İNDİĞİNDE...
YOK OLMUŞ!
ONU ARAYACAK ZAMANIM YOK! HEYG'E NE OLDUĞUNU BULMALIYIM!

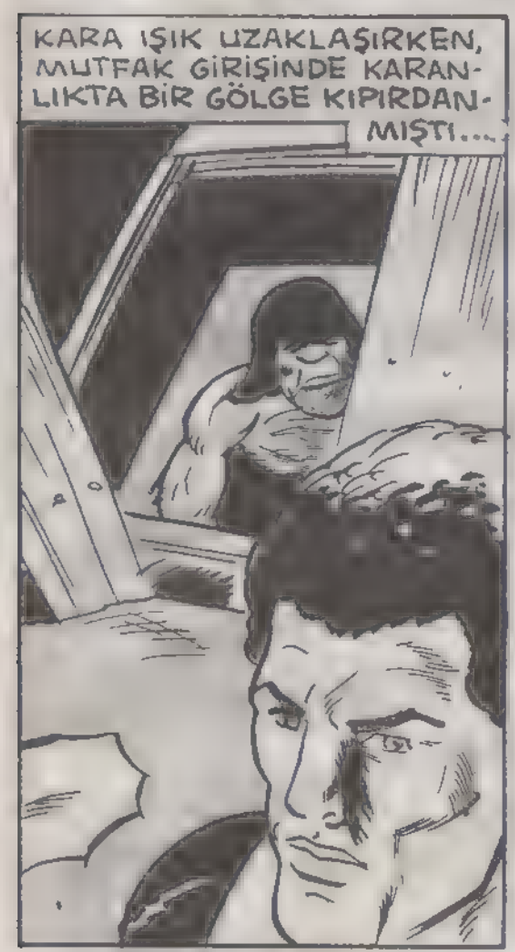
KARA IŞIK UZAKLAŞIRKEN, MUTFAK GİRİŞİNDE KARANLIKTA BİR GÖLGE KIPIRDANMIŞTI...

...BU GARİP GÖLGE, YAVAŞ YAVAŞ DEĞİŞMEYE BAŞLADI..

...İNSAN OLMAYAN BİR YARATIKTI BU!

HEYG BİRANT'IN EVİNDE...
KİMSELER YOK.. AMA YEMEK HALA ATEŞTE!
Relveretor
MAYMUN ADAMIN BURADA İŞI NEYDİ ACABA?

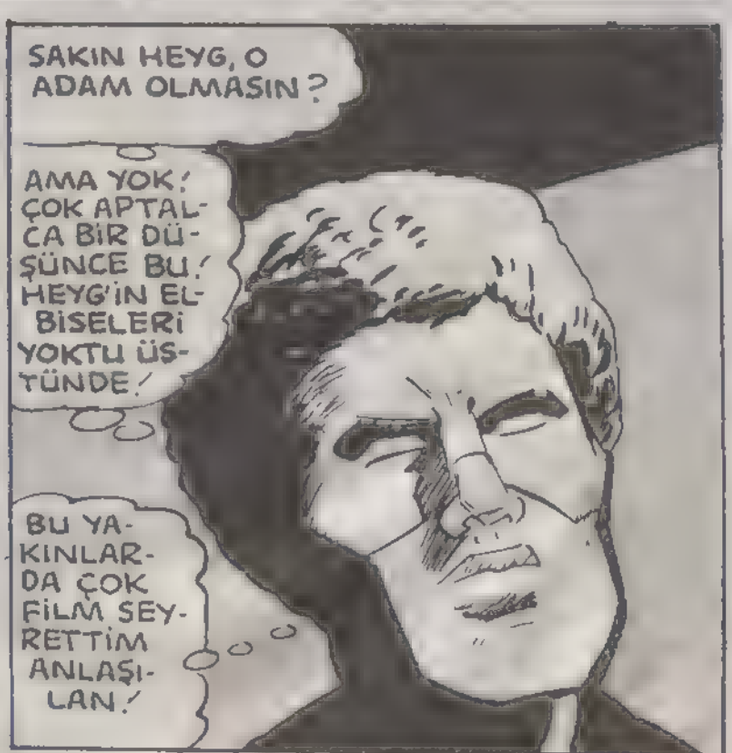
SAKIN HEYG, O ADAM OLMASIN?
AMA YOK! ÇOK APTALCA BİR DÜŞÜNCE BU! HEYG'İN ELBİSELERİ YOKTU ÜSTÜNDE!
BU YAKINLARDA ÇOK FİLM SEYRETTİM ANLAŞILAN!

BİRAZ SONRA, TELEVİZYON STÜDYOSUNDA...
DİNLEYİN. SUPİ'Yİ BULMAMIZ LAZIM!
KARA IŞIK BURAYA KADAR GELDİYSE...
...ÖNEMLİ BİRŞEY VAR DEMEKTİR!
HADİ ONU ÇAĞIRIN! BİR RÖPORTAJ YAPACAĞIM!
BU KADAR KISA ZAMANDA NASIL OLUR?
OLDU BİLE!
NE İSTİYORSUN?
ÇOK ÖZEL BİR ŞEY!
BİRAZ DAHA HIZLI KONUŞABİLİRMİSİN KARA IŞIK?
DURUN BİR DAKİKA! ŞİMDİ BİR POLİS HABERİ GELDİ
..UÇAN BİR CANA VAR, SAMF SILIM BÖLGESİNDE KORKULU ANLAR YAŞATIYORMUŞ!
BİZ KARA IŞIK'LA BİRLİKTE GİDELİM!
MEMNUNİYETLE!

BİR KAÇ SANİYE SONRA...
AMAN ALLAH! ŞU DEV CANAVARA BAK!
60 BİN YIL ÖNCE, SOYU TÜKENEN İLKEL BİR KUŞ!
CİDDİ Mİ SÖYLÜYORSUN?

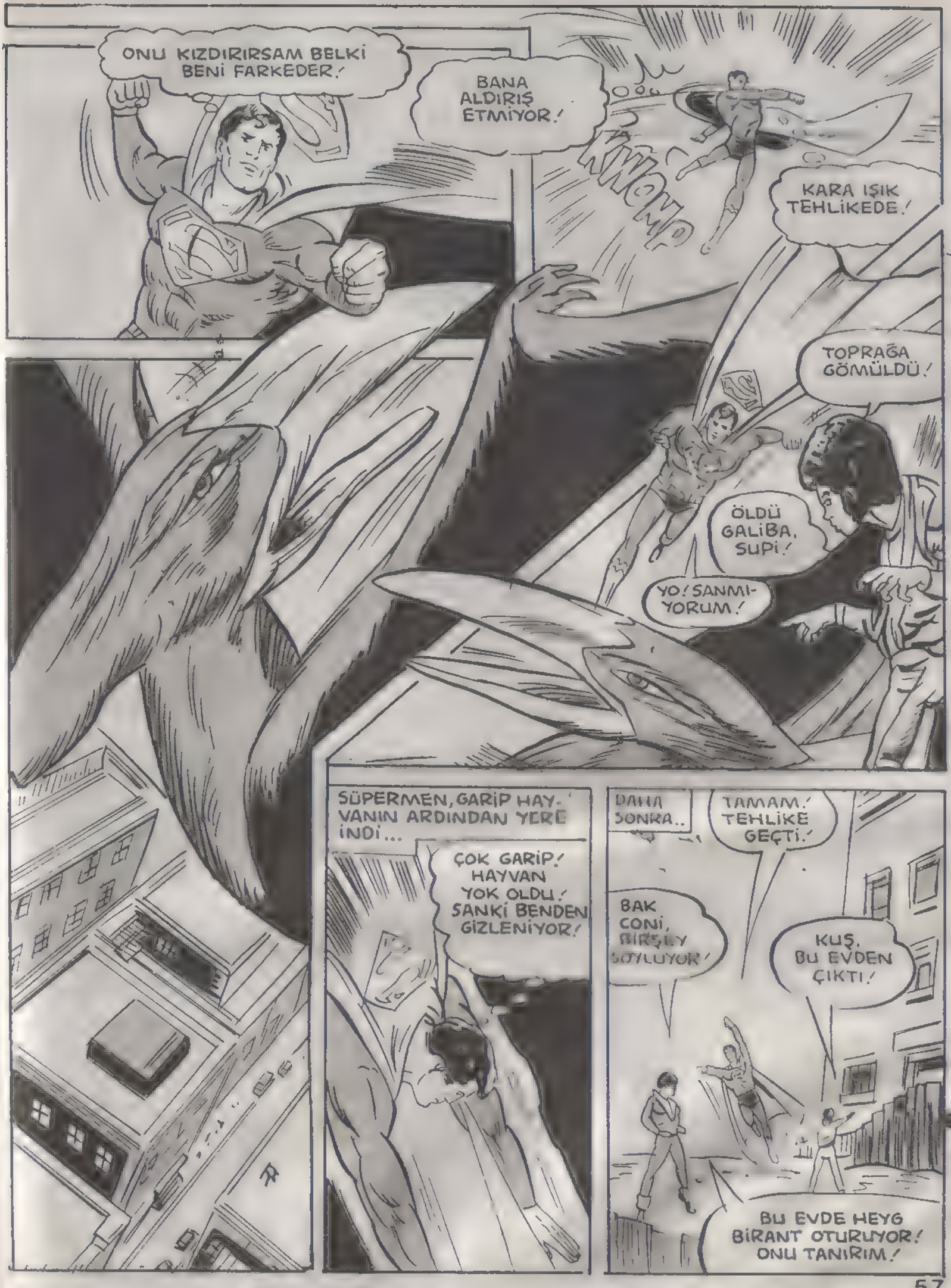
ONU KIZDIRIRSAM BELKİ BENİ FARKEDER!
BANA ALDIRIŞ ETMİYOR!
KNOMP
KARA IŞIK TEHLİKEDE!
TOPRAĞA GÖMÜLDÜ!
ÖLDÜ GALİBA, SUPİ!
YO! SANMIYORUM!
SÜPERMEN, GARİP HAYVANIN ARDINDAN YERE İNDİ...
ÇOK GARİP! HAYVAN YOK OLDU! SANKİ BENDEN GİZLENİYOR!
DAHA SONRA..
TAMAM! TEHLİKE GEÇTİ!
BAK CONİ, BİRŞEY SÖYLÜYOR!
KUŞ, BU EVDEN ÇIKTI!
BU EVDE HEYG BİRANT OTURUYOR! ONU TANIRIM!

EVİN İÇİNDE....
MASADA SENİN GÖREMEYECEĞİN BİRŞEY GÖRDÜM.!
HEYG'DEN HİÇBİR İZ YOK.!
İNANILMAZ BİRŞEY.!
BU OK PARÇASI, TAŞ DEVRİNDEN KALMA .. FOSİL GİBİ TAŞLAŞMIŞ!
BİR DE BU...
O NE PEKİ ?
BİLMİYORUM! AMA DÜNYAYA AİT BİRŞEY DEĞİL GALİBA!
ÖYLE GÖRÜNÜYOR Kİ, ŞU SENİN HEYG, BAŞKA DÜNYADAN GELMİŞ BİR YARATIK.! UZUN ZAMANDIR DA ARAMIZDA YAŞIYOR.!
SANIYORUM, DÜNYADAN ÇOK DAHA AZ GELİŞMİŞ BİR GEZEGENDEN GELMİŞ.!

HİÇBİRŞEY ANLAMIYORUM!
BİZDEN GERİDE OLAN BİR ZAMANDA YAŞIYORLAR! BELKİ DE MAYMUN İNSANLAR DEVRİ!
BU MAYMUN ADAM HEYGİ SENCE?

EVET! GÜN GEÇTİKÇE ZAMANIN GERİSİNE DÖNÜP, ESKİ HALİNİ ALIYOR!
ÖNEMLİ OLAN, ŞU AN HANGİ AŞAMADA OLDUĞU!

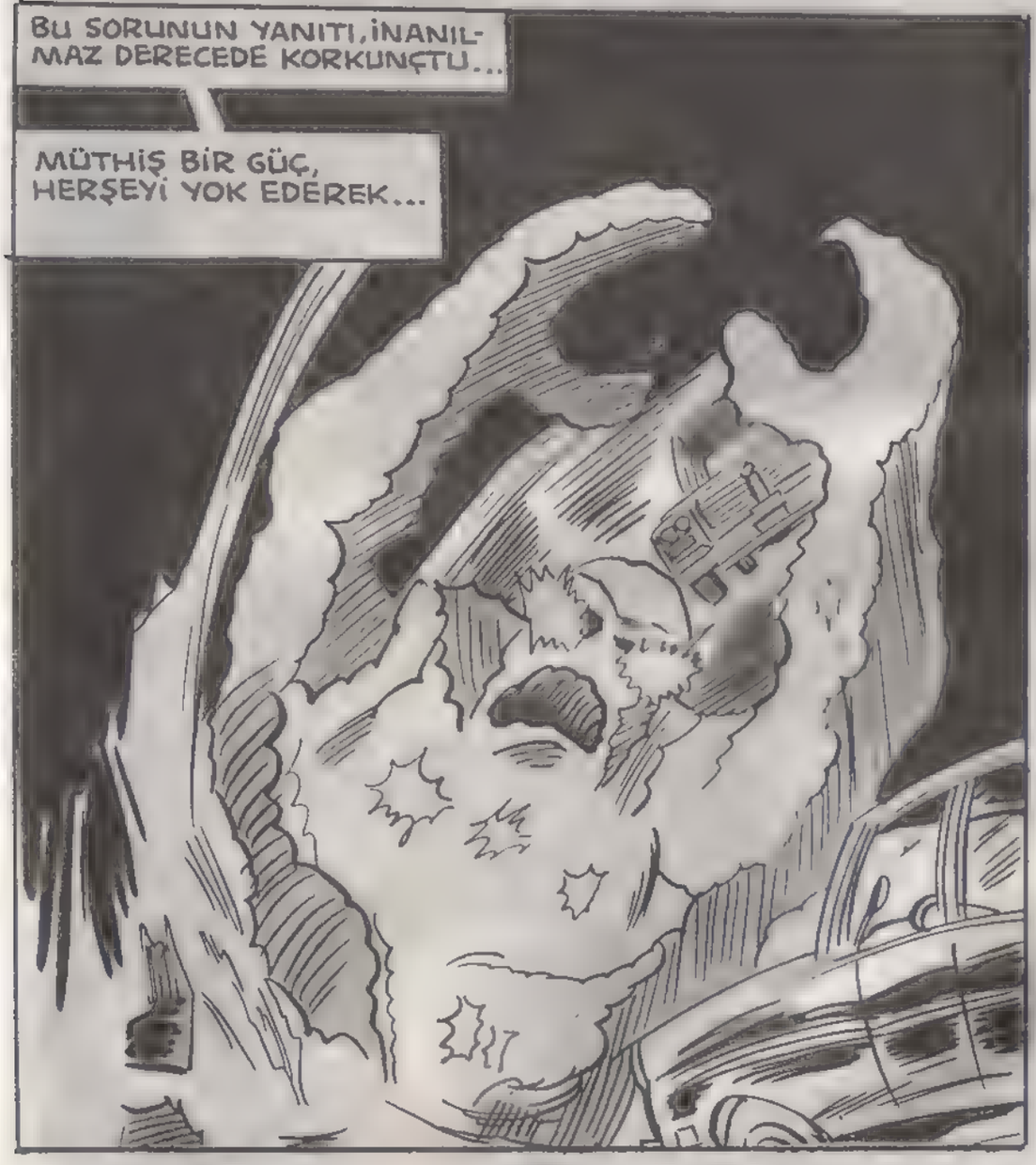
BU SORUNUN YANITI, İNANILMAZ DERECEDE KORKUNÇTU...
MÜTHİŞ BİR GÜÇ, HERŞEYİ YOK EDEREK...

...GİTGİDE YAKLAŞIYORDU!
İŞTE, HANGİ AŞAMADA OLDUĞU ORTADA! BAŞA ÇIKABİLECEK MİSİN?
ZANNEDERİM!

ARKADAŞIN HEYG, YARATILDIĞI İLK ÇAĞA DÖNMÜŞ!

DÜNYANIN OLUŞMASI ARASINDAKİ İLK ÇAĞDA...

...YANİ, YENİ DOĞAN BİR DEV KADAR GÜÇLÜ...

...VE ZİHNİ DE GİTGİDE GELİŞİYOR!

BAKALIM ŞU YUMRUK KARŞISINDA NE YAPACAK?

HİÇBİRŞEY OLMADI! ÜSTELİK BİR BATAKLIK GİBİ İNSANI İÇİNE ÇEKİYOR!

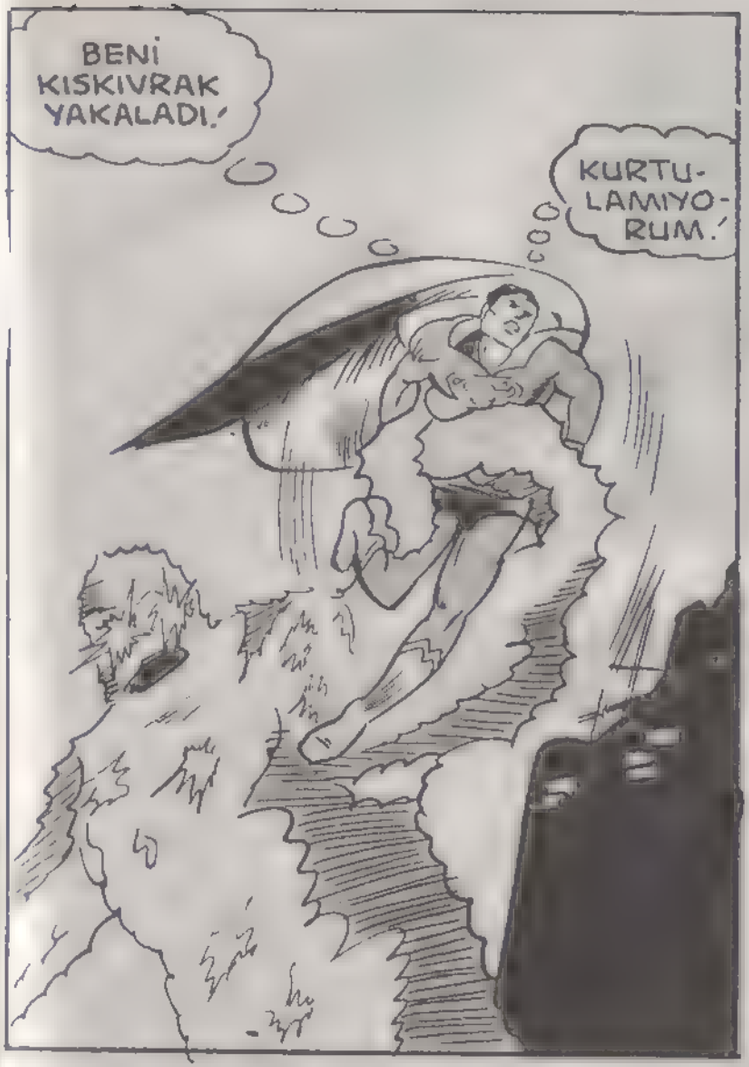
BENİ KISKIVRAK YAKALADI!
KURTULAMIYORUM!

BENİ BİR TOP GİBİ UÇURUYOR!
BİR KAPAN GİBİ, SUPİ'Yİ KAVRADI!

BEN DE YAKALANDIM!
EVET! HEYG'İN NASIL BİRİ OLDUĞUNU ANLADIK!

NEFES KADAR YAKIN VE YANKI KADAR UZAK BİR SES, ONLARI KONUŞMALARINDAN UZAKLAŞTIRDI...
BEN UZAK BİR GALAKSİDEN GELDİM.

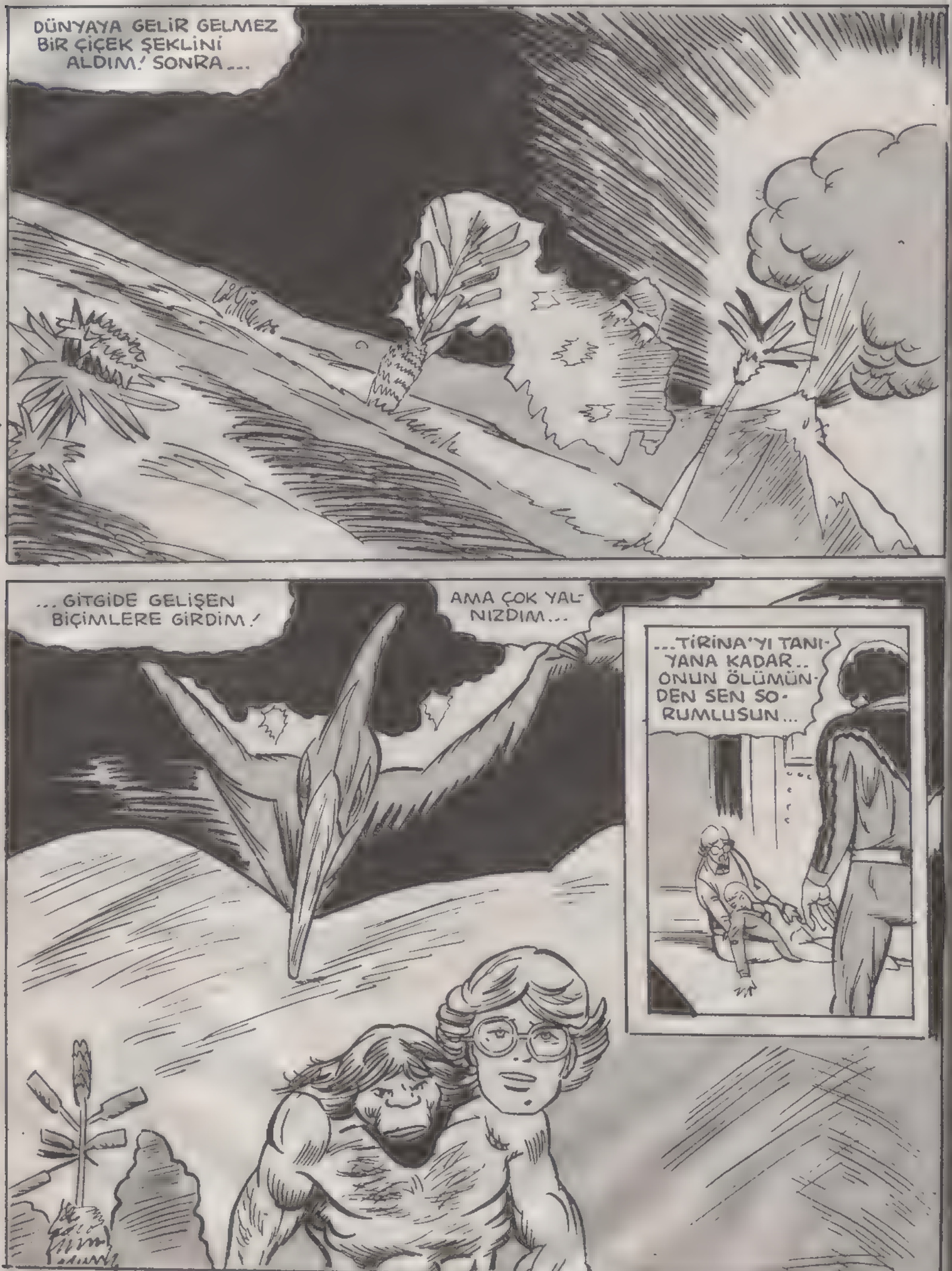
DÜNYAYA GELİR GELMEZ BİR ÇİÇEK ŞEKLİNİ ALDIM! SONRA...
...GİTGİDE GELİŞEN BİÇİMLERE GİRDİM!
AMA ÇOK YALNIZDIM...
...TİRİNA'YI TANIYANA KADAR.. ONUN ÖLÜMÜNDEN SEN SORUMLUSUN...

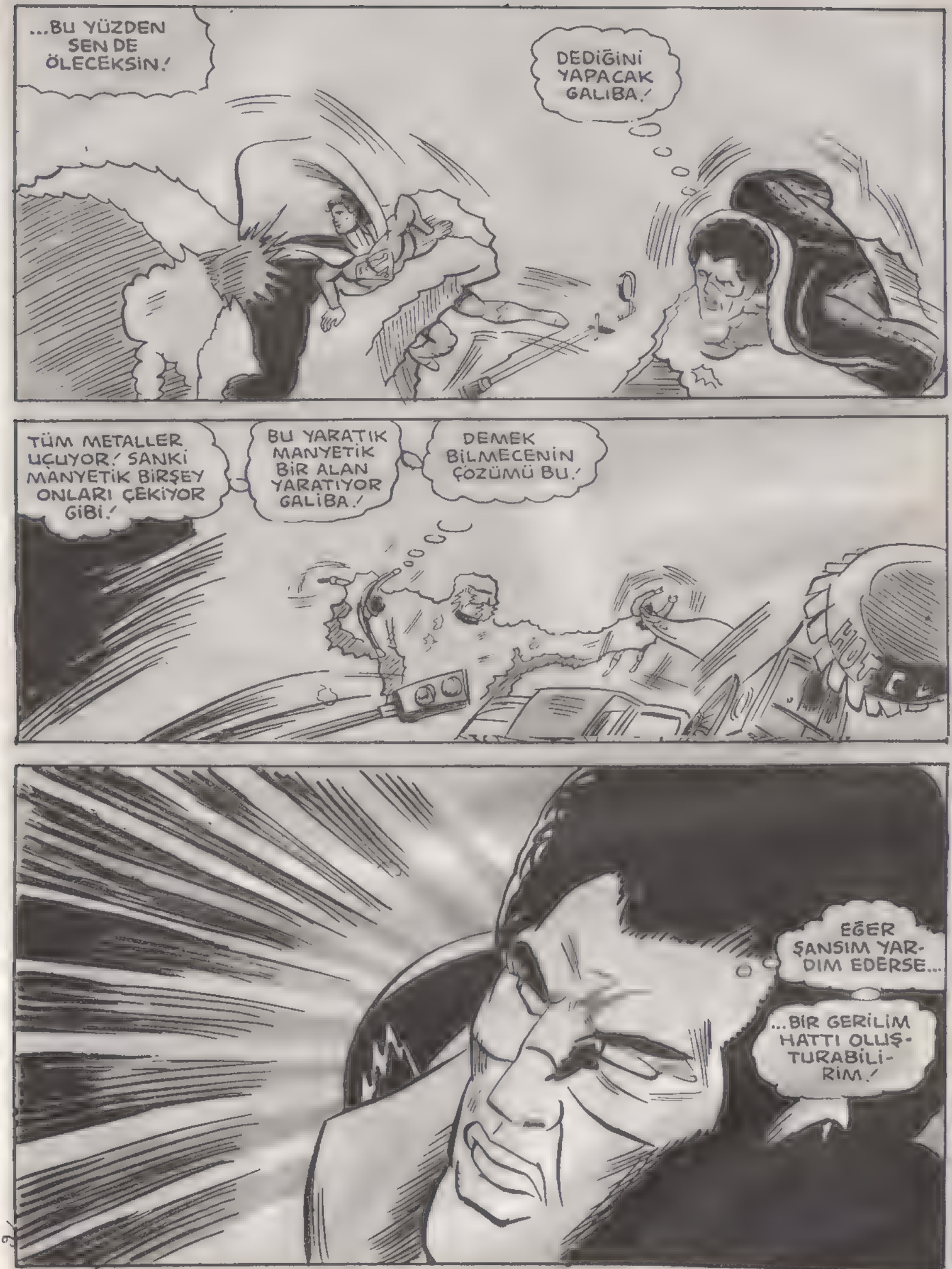
...BU YÜZDEN SEN DE ÖLECEKSİN!
DEDİĞİNİ YAPACAK GALIBA!
TÜM METALLER UÇUYOR! SANKİ MANYETİK BİRŞEY ONLARI ÇEKİYOR GİBİ!
BU YARATIK MANYETİK BİR ALAN YARATIYOR GALİBA!
DEMEK BİLMECENİN ÇÖZÜMÜ BU!
EĞER ŞANSIM YARDIM EDERSE...
...BİR GERİLİM HATTI OLUŞTURABİLİRİM!

ELEKTRİK VE MANYETİK ALAN BİRBİRİNİ ETKİLER! AMA...
..BUNU NASIL YAPACAĞIM ACABA?
ŞUNDAN KURTULAMIYORUM Kİ!
AMA ANİDEN TİTREŞİM DURDU VE...
..KARA IŞIK AŞAĞIYA DOĞRU DÜŞMEYE BAŞLADI..
...SÜPERMEN ONU HAVADA YAKALAMIŞTI!
İYİ MİSİN?
EVET, AMA, HEYG NE OLDU?
AAA! BURADAYMIŞ!
TEKRAR İNSAN OLMUŞ!
ENERJİMİ FAZLA KULLANAMIYORUM!
ÜSTELİK, BU KİŞİLİK DE ÇOK HOŞUMA GİDİYOR!
PEKİ, NEDEN DÜNYADA KALIYORSUN?

BİRİNCİ BÖLÜM SONU

SEN ölmüş BİRİSİN...

ÖĞRENCİSİ HEYG, ÖZGÜRLÜĞÜNE KAVUŞMUŞ, KARA IŞIK DA RAHATLAMIŞTI, AMA OLAYLARIN ARDI ARKASI KESİLMİYORDU..SAMF SLIM ŞEHRİNDEKİ SOYGUNLAR, CINAYETLER, SIRADAN OLAYLAR HALİNE GELMİŞTİ. KAHRAMANIMIZ KARA IŞIK, BU TÜR OLAYLARA KARŞI AÇTIĞI SAVAŞTA, YEPYENİ BİR MACERA İLE TEKRAR HEPİMİZE HEYECAN DOLU ANLAR YAŞATIYOR...

CEKİ PARİŞ MÜTHİŞ BİR KORKU İÇİNDEYDİ.. DUVARA YAPIŞMIŞ, OLANLARI İZLİYORDU. TEK BİR ARZUSU VARDI: BURADAN KURTULMAK!

GÖZLERİNİN ÖNÜNDE, İNANILMAZ ŞEYLER OLMAKTAYDI.

İKİNCİ BÖLÜM

BİRKAÇ DAKİKADAN BERİ, ORTALIKTA ÇİZMELERİN ÇIKARTTIĞI GÜRÜLTÜ VE BİR DÖĞÜŞÜN PATIRTILARINDAN BAŞKA BİR SES DUYULMAMAKTAYDI. SONUNDA...

DEMEK, SEN DE KAHRAMANLARIN MASKESİNDEN TAKIYORSUN! ADIN NE SENİN?

DOKTOR POLARIS!

HALİM

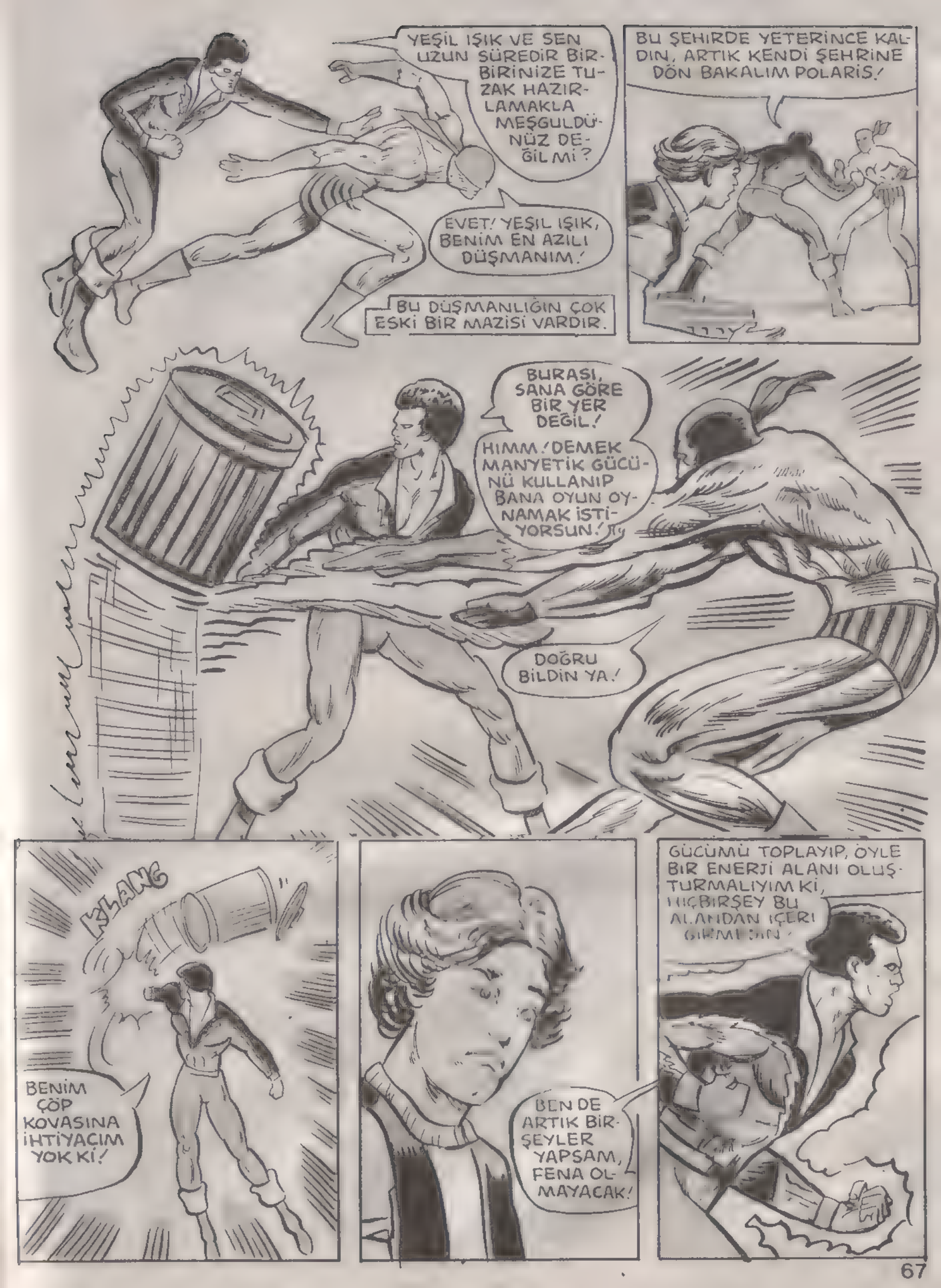
YEŞİL IŞIK VE SEN UZUN SÜREDİR BİRBİRİNİZE TUZAK HAZIRLAMAKLA MEŞGULDÜNÜZ DEĞİL Mİ?
EVET! YEŞIL IŞIK, BENİM EN AZILI DÜŞMANIM!
BU DÜŞMANLIĞIN ÇOK ESKİ BİR MAZİSİ VARDIR.
BU ŞEHİRDE YETERİNCE KALDIN, ARTIK KENDİ ŞEHRİNE DÖN BAKALIM POLARİS!
BURASI, SANA GÖRE BİR YER DEĞİL!
HIMM! DEMEK MANYETİK GÜCÜNÜ KULLANIP BANA OYUN OYNAMAK İSTİYORSUN!
DOĞRU BİLDİN YA!
KLANG
BENİM ÇÖP KOVASINA İHTİYACIM YOK Kİ!
BEN DE ARTIK BİRŞEYLER YAPSAM, FENA OLMAYACAK!
GÜCÜMÜ TOPLAYIP, ÖYLE BİR ENERJİ ALANI OLUŞTURMALIYIM Kİ, HİÇBİRŞEY BU ALANDAN İÇERİ GİREMESİN!

ANİDEN KARA IŞIK'IN ETRAFINDAKİ ALAN IŞILDAMAYA BAŞLADI..
...VE BU ALAN OZON TABAKASINA DEK YAYILMIŞTI...
ÇEKİ'DEN BAŞKA HİÇ KİMSE, BU DÖVÜŞÜ VE DOKTOR POLARİS'İN KARANLIKTA KAYBOLDUĞUNU GÖRMEMİŞTİ...
KARA IŞIK'IN CANI YANIYORDU.. YAVAŞÇA DOĞRULDU..
BİR FİL ÇİĞNEMİŞ GİBİ HER YANIM AĞRIYOR!
İKİMİZİN GÜCÜ ÇARPIŞINCA, HAVADA BİR TEPKİ MEYDANA GELDİ ANLAŞILAN!
BÜYÜK ŞANSSIZLIK! HEMEN MÜFETTİŞ HENDERSON'A HABER VERMELİYİM!
BUGÜN İZİNLİYDİ AMA NE YAPALIM!
BUGÜN VELİ TOPLANTISI DA VARDI! UNUTMAYAYIM!
HEMEN KIYAFET DEĞİŞTİRMELİYİM!

DAHA SONRA...
BAY VE BAYAN PARIŞ, SİZMİSİNİZ? NE İSTİYORDUNUZ?
HERŞEY! HERŞEY SİZİN SUÇUNUZ!
SAKİN OL, HERİ!
BENİM Mİ? NELER OLUYOR BAY PARIŞ?
OĞLUM ÇEKİ KAYBOLDU!
ÜSTELİK DE SARHOŞTU!
SİZİN YÜZÜNÜZDEN! OKULDA KAFASINA BİR SÜRÜ ZIRVA DOLDURUYORSUNUZ!
O APTAL ÇOCUK TA BENİM SÖZÜMÜ DİNLEMEZ OLDU!
ELBETTE! SEN ONU DÖVMEYE DEVAM EDERSEN...
KAPA ÇENENİ KADIN!
YETER!
LÜTFEN, EVE GİDİP, KENDİNİZE GELİN! BEN GEREKLİ OLANI YAPARIM!
EĞER ONA BİRŞEY OLURSA...
...SİZİ PİŞMAN EDERİM!

ÇOK ÖFKELİ BİR TİP!
HEP AYNI HİKAYE! AİLELERİ İLE ANLAŞAMAYIP EVDEN KAÇAN ÇOCUKLAR! OLAN ZAVALLI ÇOCUKLARA OLUYOR...
...ÖZELLİKLE BİZİM TOPLUMDA, BU SORUN ÇOK BÜYÜK!
ZAVALLI ÇOCUK! ACABA ŞİMDİ NERELERDE?
GÜNLERDİR SOKAKLARDAYDI.. BOŞ BİR MİĞDE VE BOŞ BİR CEBİN VERDİĞİ BİTKİNLİKLE AVARE DOLAŞIYORDU...
BİRDEN BİR YAZI DİKKATİNİ ÇEKTİ VE BİRAZ UMITLENDİ...
PHONE
TURİSTLERİN DİKKATİNE! YARDIMA İHTİYACINIZ VARSA, AŞAĞIDAKİ NUMARAYA TELEFON ETMENİZ KAFİ 800-972-6004
...AMA TELEFON İÇİN DE, PARA GEREKLİYDİ!

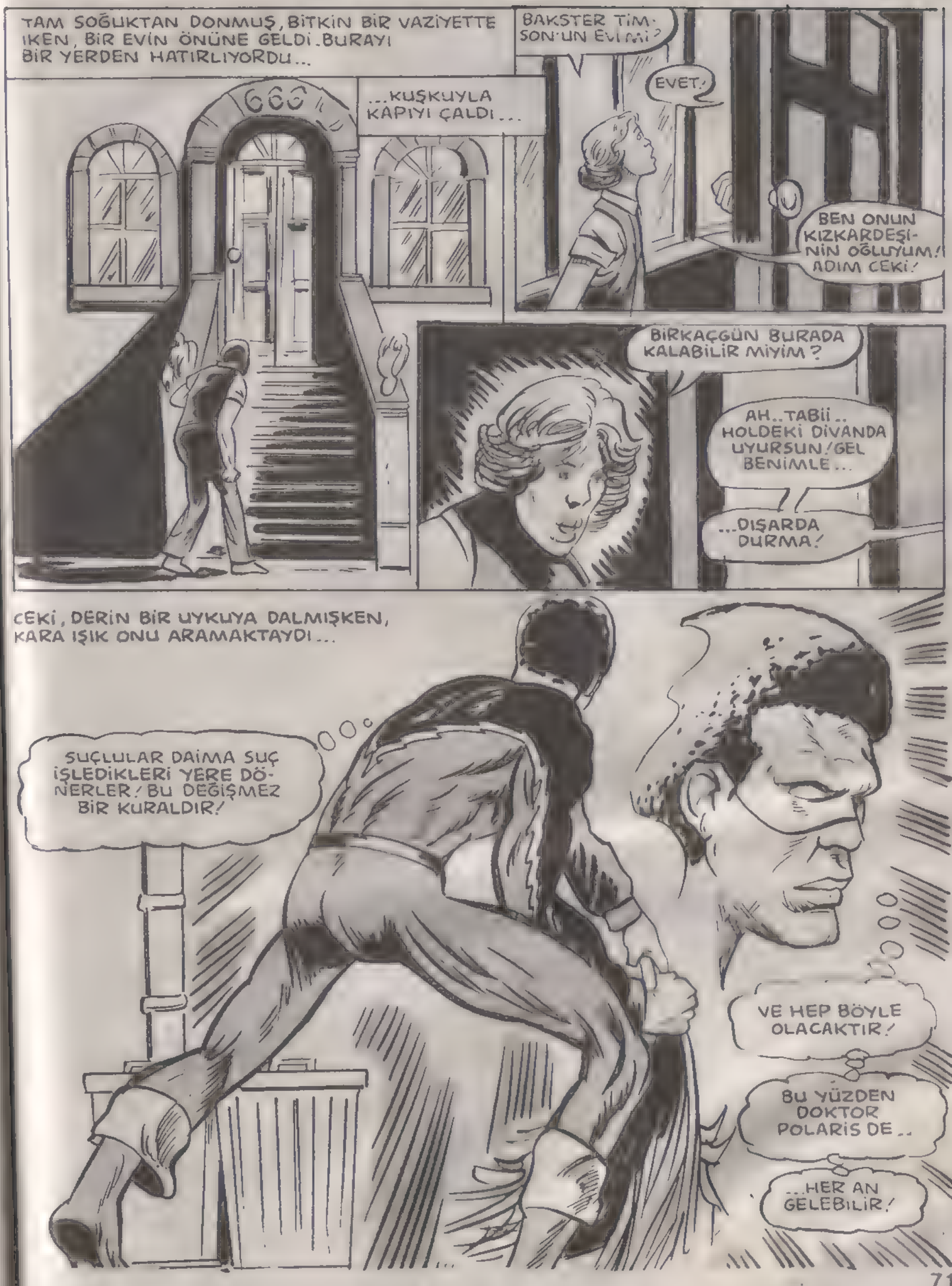
TAM SOĞUKTAN DONMUŞ, BİTKİN BİR VAZİYETTE IKEN, BİR EVİN ÖNÜNE GELDİ. BURAYI BİR YERDEN HATIRLIYORDU...
...KUŞKUYLA KAPIYI ÇALDI...
BAKSTER TİMSON'UN EVİ Mİ?
EVET.
BEN ONUN KIZKARDEŞİNİN OĞLUYUM! ADIM CEKİ!
BİRKAÇGÜN BURADA KALABİLİR MİYİM?
AH..TABİİ.. HOLDEKİ DİVANDA UYURSUN! GEL BENİMLE...
...DIŞARDA DURMA!
CEKİ, DERİN BİR UYKUYA DALMIŞKEN, KARA IŞIK ONU ARAMAKTAYDI...
SUÇLULAR DAİMA SUÇ İŞLEDİKLERİ YERE DÖNERLER! BU DEĞİŞMEZ BİR KURALDIR!
VE HEP BÖYLE OLACAKTIR!
BU YÜZDEN DOKTOR POLARİS DE..
...HER AN GELEBİLİR!

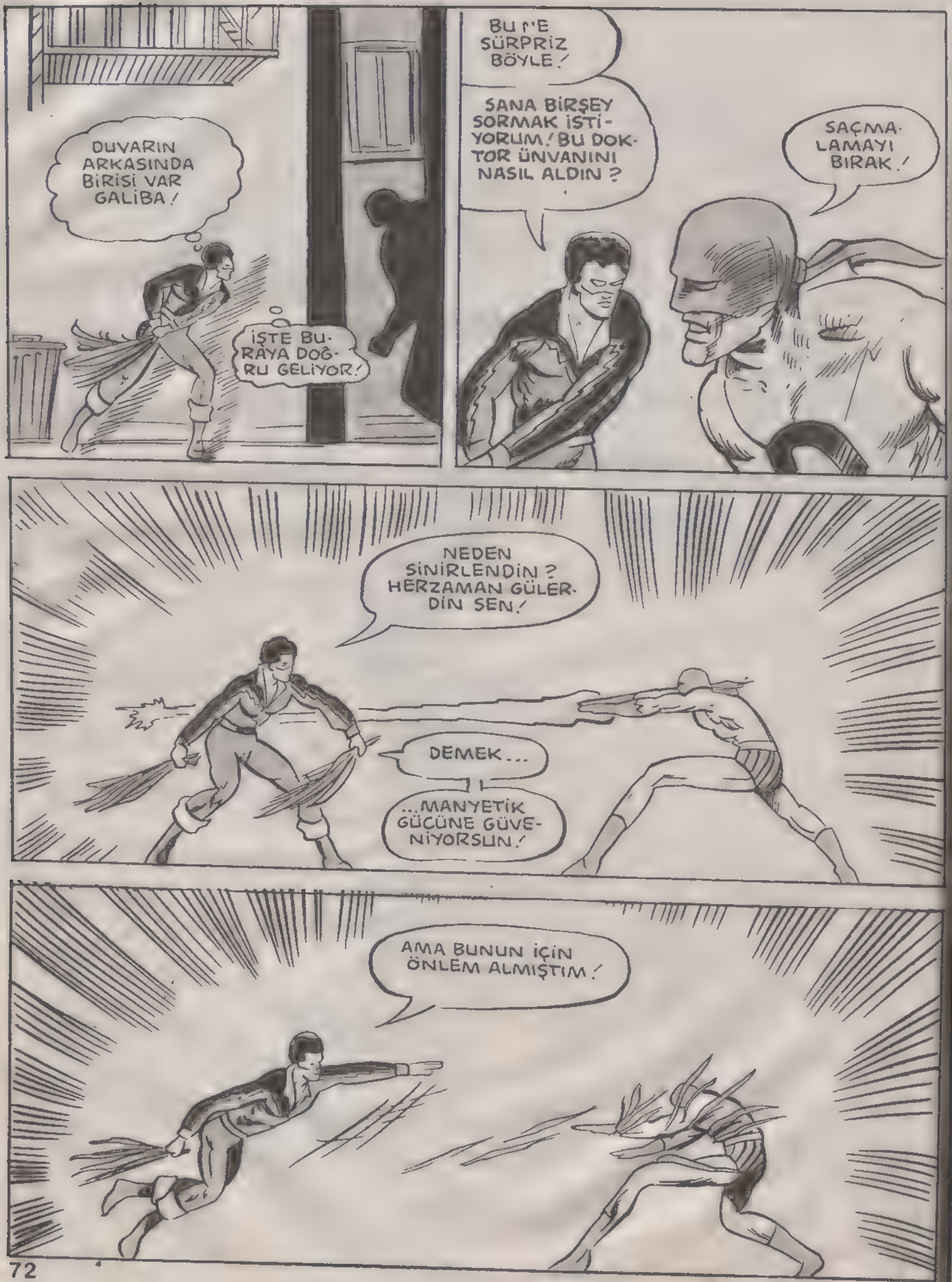
DUVARIN ARKASINDA BİRİSİ VAR GALİBA!
İŞTE BURAYA DOĞRU GELİYOR!
BU NE SÜRPRİZ BÖYLE!
SANA BİRŞEY SORMAK İSTİYORUM! BU DOKTOR ÜNVANINI NASIL ALDIN?
SAÇMALAMAYI BIRAK!
NEDEN SİNİRLENDİN? HERZAMAN GÜLERDİN SEN!
DEMEK...
...MANYETİK GÜCÜNE GÜVENİYORSUN!
AMA BUNUN İÇİN ÖNLEM ALMIŞTIM!

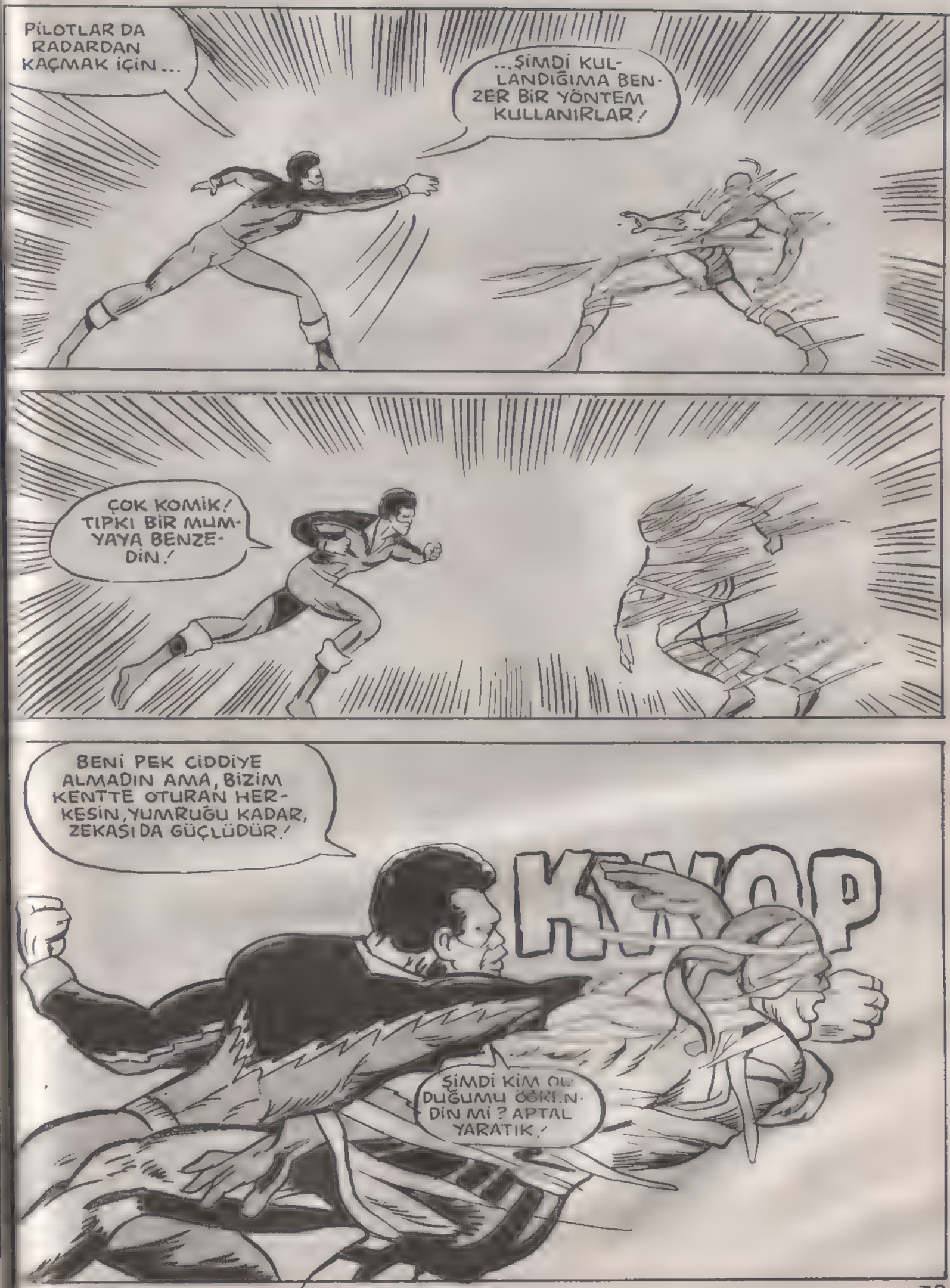
PİLOTLAR DA RADARDAN KAÇMAK İÇİN...
...ŞİMDİ KULLANDIĞIMA BENZER BİR YÖNTEM KULLANIRLAR!
ÇOK KOMİK! TIPKI BİR MUMYAYA BENZEDİN!
BENİ PEK CİDDİYE ALMADIN AMA, BİZİM KENTTE OTURAN HERKESİN, YUMRUĞU KADAR, ZEKASI DA GÜÇLÜDÜR!
KAAOP
ŞİMDİ KİM OLDUĞUMU ÖĞRENDİN Mİ? APTAL YARATIK!

YEŞİL IŞIK, SENİ İSTEDİĞİ ANDA YOK EDEBİLİR AMA DUA ET Kİ, SİHİRLİ YÜZÜĞÜ BOZULMUŞ!
YOKSA SENİ ÇOKTAN YAKALAMIŞTI!
TÜM BATI DÜNYASI İÇİN, ARTIK SEN ÖLMÜŞ BİRİSİN, BUNU BİL!
HEEY! ÇIKARTTIĞI ATEŞLİ IŞINLARLA...
...KOSKOCA BİNAYI...
...ÜZERİME ÇÖKERTİYOR...

KARA IŞIK, BAYGIN BİR VAZİYETTE YERDE YATIYORDU...
NELER BULDUN?
BİR TEK ŞU ADAMI!
KALK AYAĞA!
ELLERİNİ HAVAYA KALDIR!
NELER OLUYOR SORABİLİR MİYİM?
ŞU BÜYÜK MAĞAZAYI ÇALMAYA TEŞEBBÜS ETTİN! ELEKTRONİK REYONDA, 4000 DOLAR DEĞERİNDE CİHAZLAR VARDI! HEPSİ YOK OLMUŞ!
SEN DOĞUŞTAN MI BU KADAR APTALSIN, YOKSA SONRADAN MI APTALLAŞTIN?
MAĞAZAYI ÇALDIM, SONRA BURAYA GELİP, KOSKOCA MAĞAZAYI ÜZERİME YIKTIM...
...SONRA GELMENİZİ BEKLEDİM, ÖYLE Mİ?
SİZ BÖYLE SAÇMA SAPAN DÜŞÜNMEYE DEVAM EDİN! BEN GİDİYORUM!
KENDİME HAKİM OLMALIYIM!
OLİMPİYAT ŞAMPİYONU OLDUĞUMDAN BERİ, ŞANSIM PEK YAVER GİTMİYOR! AMA ŞİMDİ HİÇ OLMAZSA POLARİS'İN NE İSTEDİĞİNİ BİLİYORUM! ELEKTRONİK CİHAZLAR PEŞİNDE! PEKİ AMA NEDEN?

TAM BU SIRADA, CEKİ, MUTFAĞIN YANINDA BİR GÜRÜLTÜ DUYMUŞTU...

...VE GİZLİCE GİDİP OLANLARI GÖRMEYE ÇALIŞTI...

VE AZ DAHA KORKUDAN DİLİ TUTULUYORDU...

GÖRDÜĞÜ ŞEY...

...KORKUNÇ BİR GERÇEKTİ!

ANİDEN TELEFON KULÜBESİNDE GÖRDÜĞÜ NUMARA AKLINA GELDİ..TİTREYEN PARMAKLARLA NUMARAYI ÇEVİRDİ VE SAMİMİ BİR SES TELEFONA CEVAP VERDİ...

BUYRUN...

YOO! OLAMAZ! AMCAM BAKSTIR, DOKTOR POLARİS'MİŞ!

BU HABERİ HEMEN BİLDİRMELİYİM!

POLİSE YADA AİLENİZE HABER VERELİM Mİ?

ÖĞRETMENİM CEFİRSİN PİRS'E BİLDİRİN, LÜTFEN ÇABUK OLUN!

TAMAM CEKİ! HEMEN BİLDİRİYORUZ!
ALO! CEKİ! NE OLDU?
CEKİ?
BENİ ELE VERDİN! ÜZGÜNÜM AMA CEZANI ÇEKECEKSİN!
KİMLİĞİMİN GİZLİ KALMASI GEREK, ÖLECEKSİN! BAŞKA ŞANSIN YOK!
HAPİSTEN KAÇTIĞIMDAN BERİ, KİMLİĞİMİ GİZLEMEYE ÇALIŞIYORUM!
BUGÜN ÇALDIĞIM ELEKTRONİK CİHAZLAR, MANYETİK GÜCÜMÜ DAHA DA YOĞUNLAŞTIRDI!
BEDENİM ELEKTRİK GÜCÜYLE YÜKLENMİŞ DURUMDA! ŞU AN KİMSE BANA KARŞI KOYAMAZ!
YEŞİL IŞIK'TAN ALACAĞIM İNTİKAM, KORKUNÇ OLACAK!
GEÇEN HER SANİYE CEKİ SONSUZLUĞA DOĞRU YAKLAŞTIĞINI HİSSEDİYORDU. BİRDENBİRE, AKLINA BİR TEK YAŞAMA ŞANSI DAHA OLDUĞU GELDİ...

KAÇMAYA ÇALIŞMA...
...BAŞARAMAZSIN! DAMARLARINDA AKAN KAN BİLE, BENİM MANYETİK ETKİM ALTINA GİRDİ!
BANA NE YAPMAK İSTİYORSUN?
KENDİMİ GÜVENCE ALTINA ALANA KADAR, SEN BANA LAZIMSIN!
AMA SONRA ÇOK ÇABUK, AĞRISIZ SIZISIZ ÖLECEKSİN!
KISA BİR SÜRE ÖNCE CADDEDE...
NEREDESİN CEKI? KENDİMİ ÇOK KÖTÜ HİSSEDİYORUM! İNŞALLAH BAŞINA BİRŞEY GELMEMİŞTİR!
ONU BULMALIYIM! YARDIM BÜROSUNDAN, TEHLİKEDE OLDUĞUNU BİLDİRDİLER!
ŞURALARDA BİRYERDE OLMALI...
HANGİ EVDE OLDUĞUNU BİLSEYDİM...
HEY! BU LAMBAYI KİM FIRLATTI ACABA?

BELKİ YALNIZCA BİR KAZA AMA BİR GARİPLİK OLDUĞU KESİN...
TAMAM İŞTE! POLARİS, CEKİ'Yİ YAKALAMIŞ! DEMEK BENİ BU YÜZDEN ÇAĞIRDI!
HEMEN SALDIRIRSAM, CEKİ'NİN HAYATI TEHLİKEYE GİRER!
ŞİMDİYE DEK, POLARİS KARŞISINDA KENDİMİ, FİLE KARŞI SAVAŞAN BİR SİVRİSİNEK GİBİ HİSSEDERDİM!
ŞÖYLE YUKARIYA SIÇRAYIP...
...DURUMA BİR BAKALIM!
TÜM ŞEHİR UYKUDAYDI..
...TABİİ Kİ ÜÇ KİŞİNİN DIŞINDA...
İŞTE UYGUN BİR YER...

...POLARİS'İ DİREK ARABA MEZARLIĞINA SOKMALIYIM!

ÖNCE ONU DURDURSAM İYİ OLACAK!

ARABA MEZARLIĞI

ALLAH VERE DE, DENGEMİ KAYBETMESEM!

YUMRUĞUMU TAM YERİNE OTURTMALIYIM!

BENİ GÖRÜNCE PEK SEVİNMEDİ HERHALDE!

SEN HA?

ÖNÜNÜ GÖREMEYİNCE...

..AŞAĞI İNECEKTİR!

BRR

İYİ BİR KARŞILAMA DEĞİL BU!

BAY PİRS KARA IŞIK'A HABER VERDİ HERHALDE!

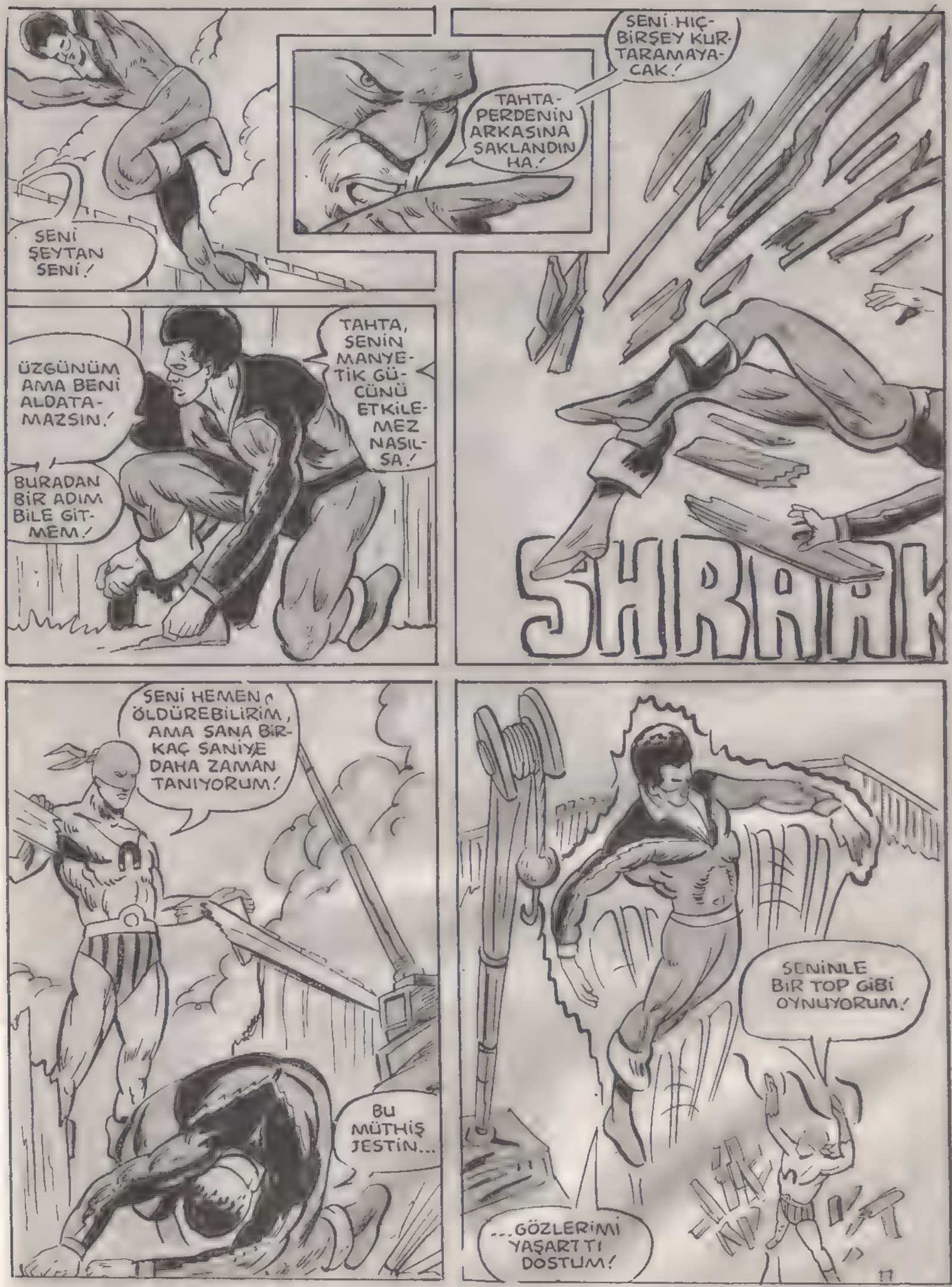
SENİ ŞEYTAN SENİ!
TAHTA-PERDENİN ARKASINA SAKLANDIN HA!
SENİ HIÇ-BİRŞEY KURTARAMAYACAK!
SHRAAK
TAHTA, SENİN MANYETİK GÜCÜNÜ ETKİLEMEZ NASILSA!
ÜZGÜNÜM AMA BENİ ALDATAMAZSIN!
BURADAN BİR ADIM BİLE GİTMEM!
SENİ HEMEN ÖLDÜREBİLİRİM, AMA SANA BİRKAÇ SANİYE DAHA ZAMAN TANIYORUM!
BU MÜTHİŞ JESTİN...
SENİNLE BİR TOP GİBİ OYNUYORUM!
...GÖZLERİMİ YAŞARTTI DOSTUM!

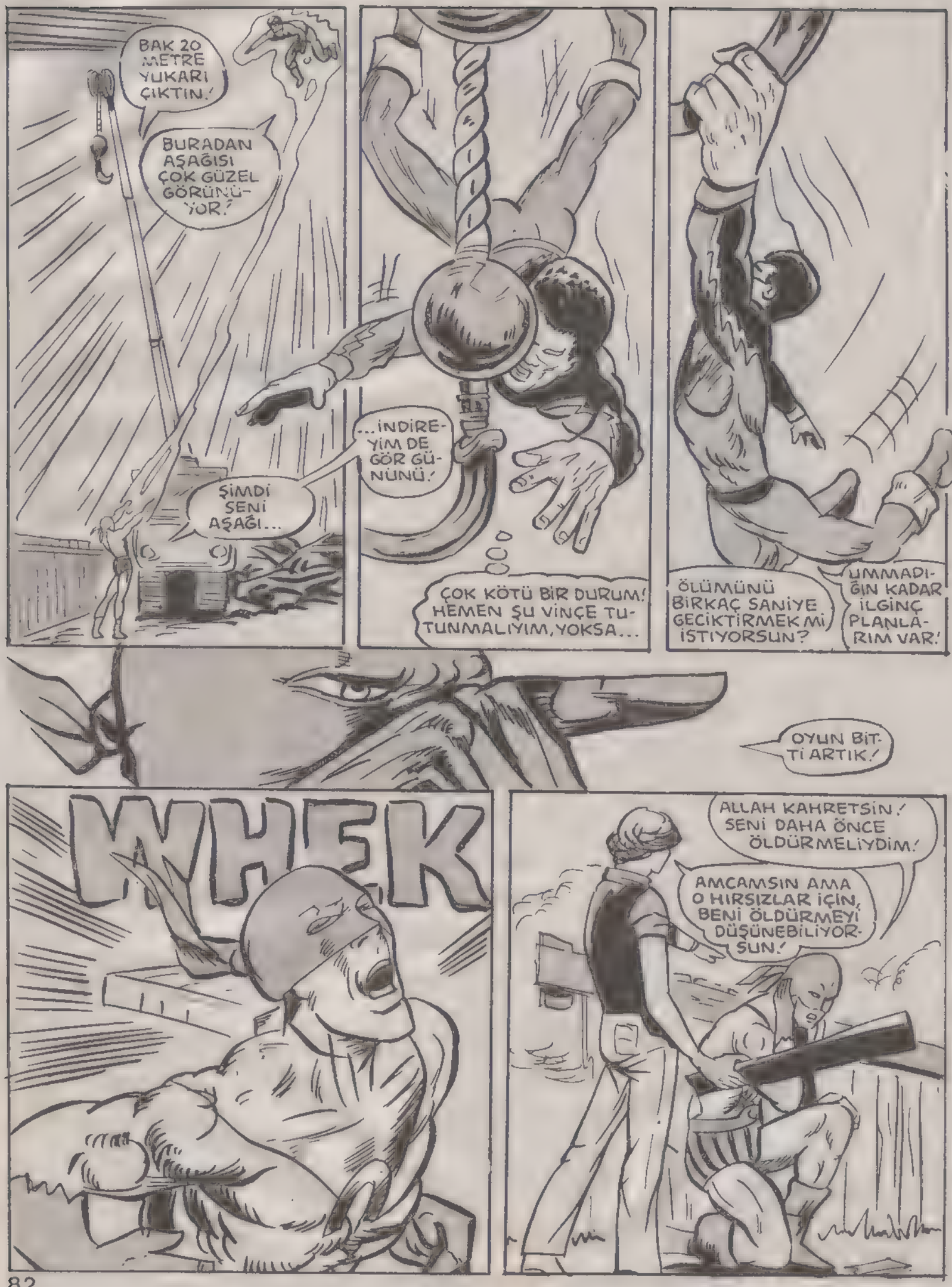
BAK 20 METRE YUKARI ÇIKTIN!
BURADAN AŞAĞISI ÇOK GÜZEL GÖRÜNÜYOR!
ŞİMDİ SENİ AŞAĞI...
...İNDİREYİM DE GÖR GÜNÜNÜ!
ÇOK KÖTÜ BİR DURUM! HEMEN ŞU VİNÇE TUTUNMALIYIM, YOKSA...
ÖLÜMÜNÜ BİRKAÇ SANİYE GECİKTİRMEK Mİ İSTİYORSUN?
UMMADIĞIN KADAR İLGİNÇ PLANLARIM VAR!
OYUN BİTTİ ARTIK!
WHEK
ALLAH KAHRETSİN! SENİ DAHA ÖNCE ÖLDÜRMELİYDİM!
AMCAMSIN AMA O HIRSIZLAR İÇİN, BENİ ÖLDÜRMEYİ DÜŞÜNEBİLİYORSUN!

BU MACERANIN SONU

SÜPERMEN KİMDİR?
SÜPERMEN DERGİSİNİ YENİ OKUMAYA BAŞLAYAN OKUYUCULARIMIZIN İSTEĞİ ÜZERİNE;
SÜPERMEN KİMDİR?
SORUSUNU YANITLAYAN BU ÖYKÜYÜ ÖZETLEYEREK YENİDEN YAYINLIYORUZ!

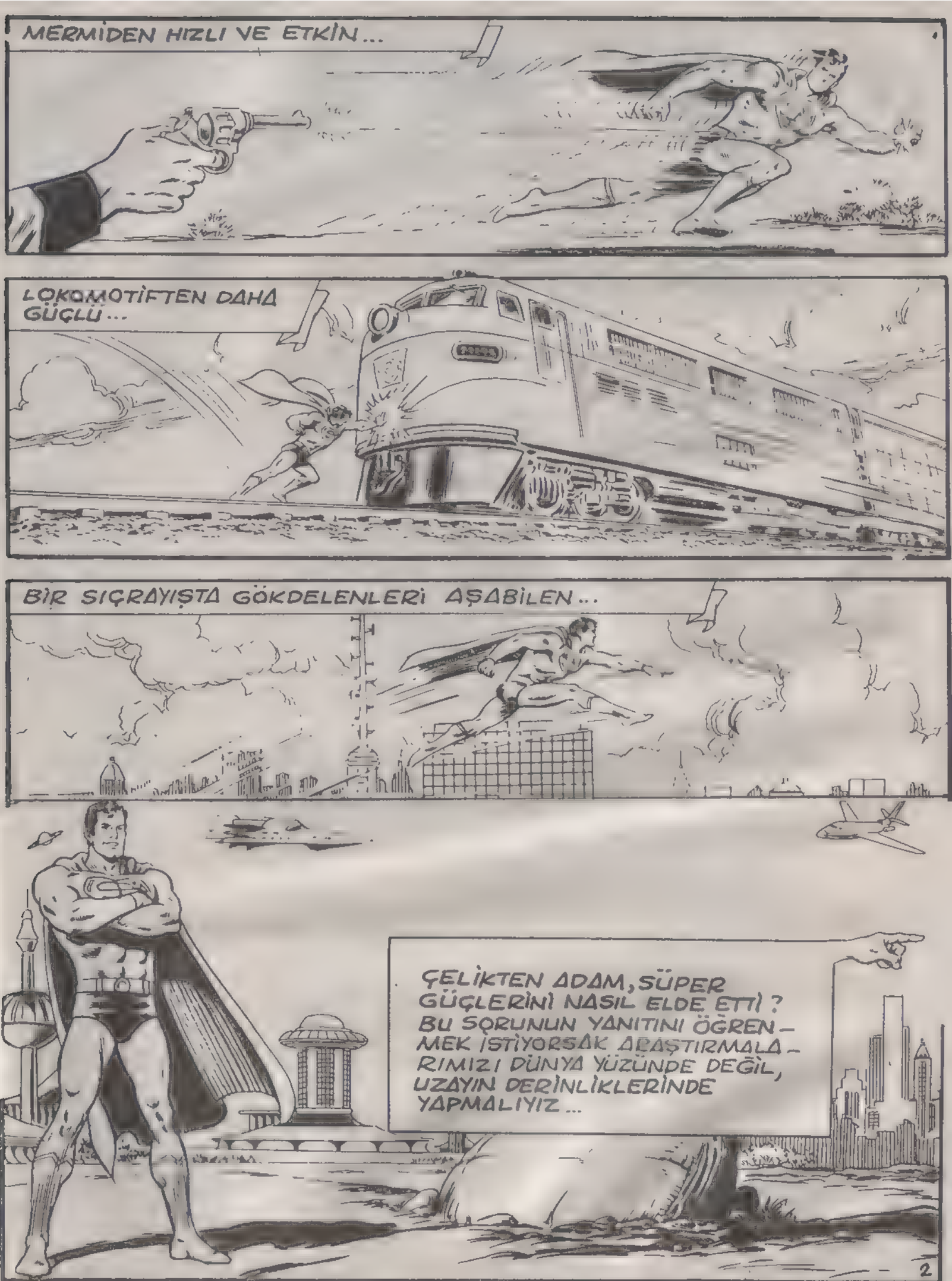
MERMİDEN HIZLI VE ETKİN...
LOKOMOTİFTEN DAHA GÜÇLÜ...
BİR SIÇRAYIŞTA GÖKDELENLERİ AŞABİLEN...
ÇELİKTEN ADAM, SÜPER GÜÇLERİNİ NASIL ELDE ETTİ? BU SORUNUN YANITINI ÖĞRENMEK İSTİYORSAK ARAŞTIRMALARIMIZI DÜNYA YÜZÜNDE DEĞİL, UZAYIN DERİNLİKLERİNDE YAPMALIYIZ...
2

YILLAR ÖNCE DEV GEZEGEN KRYPTON, BÜYÜK KIRMIZI GÜNEŞ ETRAFINDA DÖNÜYORDU.

KRYPTON HALKI İLERİ BİR UYGARLIĞA SAHİPTİLER... JOR-EL VE KARISI LARA BU TOPLUMUN DERTLİ ÇİFTLERİNDEN BİRİYDİ...

OĞLUMUZ KAL-EL İÇİN ENDİŞE EDİYORUM...

BİLİYORUM... BİR YAŞINA BASTIĞI HALDE HÂLÂ KONUŞAMIYOR...

BU SIRADA KRYPTON UZAY MERKEZİNDE...

YAPTIĞIMIZ ARAŞTIRMALAR KÜÇÜK GEZEGEN DÜNYA'DAKİ HAFİF YER ÇEKİMİNDEN DOLAYI BİR KRYPTONLU'NUN İNANILMAZ BİR KUVVETE SAHİP OLACAĞINI GÖSTERİYOR.

VE ORADAKİ SARI GÜNEŞ ENERJİSİ DE İLGİNÇ GÜÇLER VERİYOR...

BİR SÜRE SONRA KRYPTON ESRARENGİZ GÜRÜLTÜLERLE SARSILMAYA BAŞLADI.

YER SARSINTISI...

EYVAH... ASFALT İKİYE AYRILIYOR...

ÇOK GEÇMEDEN TOPLANAN BİLGİNLER MECLİSİ PROF. JOR-EL'İN YAPACAĞI AÇIKLAMAYI MERAKLA BEKLİYORDU...

ACABA AKLINDAN NELER GEÇİYOR DERSİN?

İŞTE GELİYOR, ŞİMDİ ÖĞRENİRİZ...

ARKADAŞLAR... KRYPTON LANETLENDİ.

SON YER SARSINTILARI, BUNUN BİR TEORİ OLMADIĞINI KANITLIYOR.
KRYPTON'UN İÇ BASINCI GİDEREK FAZLALAŞIYOR... GÜNEŞ'İN ÇEKİM GÜCÜ OLDUKÇA DENGESİZ.
KRYPTON DEV BİR BOMBA GİBİ PATLAYIP DAĞILACAK...
HA! HA! HA! PEKİ TEKLİFİN NEDİR?
ERTELEDİĞİMİZ UZAY PROGRAMINI ELE ALALIM. DEV UZAY ROKETLERİ İNŞA EDİP HALKIMIZI BAŞKA BİR GEZEGENE... ÖRNEĞİN DÜNYA'YA TAŞIYALIM...
FAKAT ORADAKİ YAŞAM BELKİ BİZE GÖRE ÇOK İLKEL...
BİRKAÇ UFAK YER SARSINTISI SENİN SİNİRLERİNİ BOZMUŞ JOREL. BU HER GEZEGENDE OLUR..
SEN BİR BİLGİNSİN. BU SAÇMALIKLARA NASIL İNANDIĞINI ANLAYAMIYORUM...
SÖYLEDİKLERİNE KENDİ DE İNANMIYOR. BİZLERİ BURADAN UZAKLAŞTIRIP YÖNETİMİ KENDİ ELE ALACAK ANLAŞILAN...
CİDDİYETTEN UZAK BİR KONUYU, DAHA FAZLA DİNLEYEMEYİZ JOREL. KUSURA BAKMA!...

JOR-EL ÖFKE İÇİNDE EVİN YOLUNU TUTAR...

SERSEMLER! TÜM İNSANLARI ÖLÜME İTTİLER.

FAKAT BEN YİNE ROKET DENEYLERİME DEVAM EDİP, HİÇ OLMAZSA AİLEMİ BURADAN DÜNYAYA GÖTÜRECEK BİR UZAY GEMİSİ YAPMALIYIM.

LARA KOCASININ ENDİŞELİ VE BİTKİN HALİNİ GÖRÜNCE.

JOR-EL. SANA İNANMIYORLAR DEĞİL Mİ?

YER SARSINTISI ONLARI İKNA EDER DİYE DÜŞÜNMÜŞTÜM, YANILMIŞIM... KİMSE BANA İNANMADI...

MİLYONLARCA İNSANI ÖLÜME MAHKÛM ETTİLER.

ARADAN AYLAR GEÇTİ... VE FELAKET KRYPTON'A BİR KÂBUS GİBİ ÇÖKTÜ.

BİR KAÇ DAKİKA İÇİNDE GÖRKEMLİ BİNALAR YIKILDI TRENLER PARÇALANDI...

O SIRADA JOR-EL'İN EVİNDE.

LARA... ÇABUK KAL'I MODEL UZAY GEMİSİNE GÖTÜR...

AHH! BÜYÜK BİR GEMİ İNŞA EDEBİLECEK ZAMANIM OLSAYDI. FAKAT BU SENİ VE KAL'I DÜNYAYA GÖTÜREBİLİR.
HAYIR!
JOR. SENİ NASIL YALNIZ BIRAKABİLİRİM. YANINDA KALACAĞIM.
LARA, SEVGİLİM... LÜTFEN...
HAYIR JOR! BEN GEMİYE BİNMEZSEM KAL'IN DÜNYAYA ULAŞMA ŞANSI DAHA FAZLAŞIR...
HİÇ OLMAZSA OĞLUMUZUN HAYATINI KURTARALIM...
KÜÇÜK KAL-EL BÖYLECE ROKETE YERLEŞTİRİLDİ VE JOR-EL ATEŞLEME DÜĞMESİNE BASTI...
BAŞARDIK! TANRIYA DUA ETMEKTEN BAŞKA BİR ŞEY YAPAMAYIZ ARTIK!

GÜLE GÜLE OĞLUM!
YOLUN AÇIK OLSUN!
BANA SARILSANA. KRYPTON İNFİLAK ETMEK ÜZERE...
KAL'IN DÜNYADA İYİ BİR YUVA BULMASINI DİLEYELİM SEVGİLİM...
BİR SÜRE SONRA SANKİ DOĞANIN TÜM ÖFKESİ KRYPTON'DA KENDİNİ GÖSTERMİŞTİ. ARTIK KRYPTON DİYE BİR GEZEGENDEN SÖZ ETMEK OLANAKSIZDI...

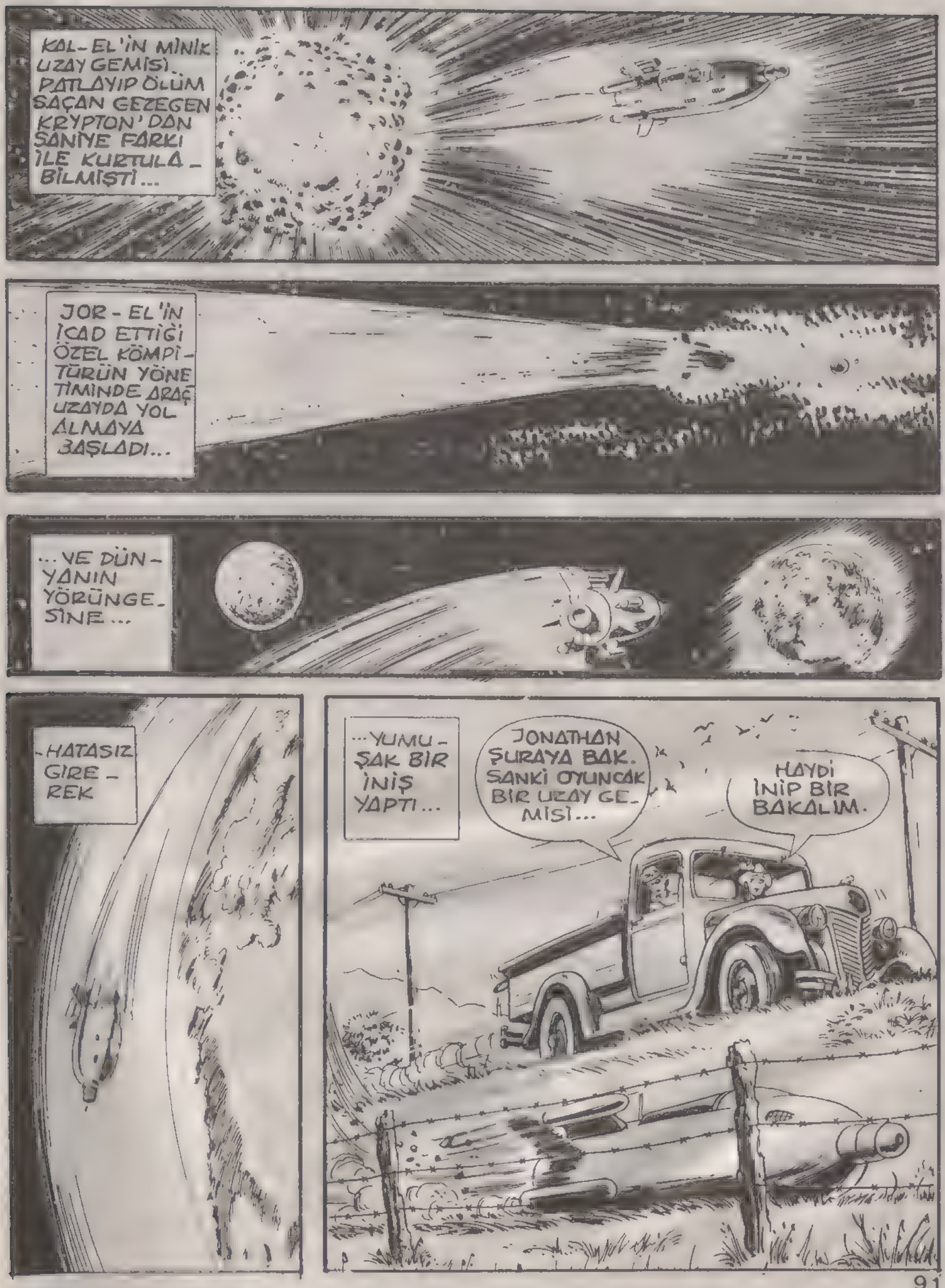
KAL-EL'İN MİNİK UZAY GEMİSİ PATLAYIP ÖLÜM SAÇAN GEZEGEN KRYPTON'DAN SANİYE FARKI İLE KURTULA-BİLMİŞTİ...
JOR-EL'İN İCAD ETTİĞİ ÖZEL KÖMPİ-TÜRÜN YÖNE TİMİNDE ARAÇ UZAYDA YOL ALMAYA BAŞLADI...
...VE DÜN-YANIN YÖRÜNGE-SİNE...
-HATASIZ GİRE-REK
...YUMU-ŞAK BİR İNİŞ YAPTI...
JONATHAN ŞURAYA BAK. SANKİ OYUNCAK BİR UZAY GE-MİSİ...
HAYDİ İNİP BİR BAKALIM.

SAKIN, ASKERİ BİR SİLÂH OLMASIN_
SANMAM, İÇİN-DEN GELEN SESLE-RE BAKSANA!..

UUAAA!..
HAKLISIN... SANKİ BEBEK AĞLAMASI GİBİ...

AAA.. BU-RADA İŞTE... HEM DE SAPA-SAĞLAM... ROKETTE DE HASAR YOK.

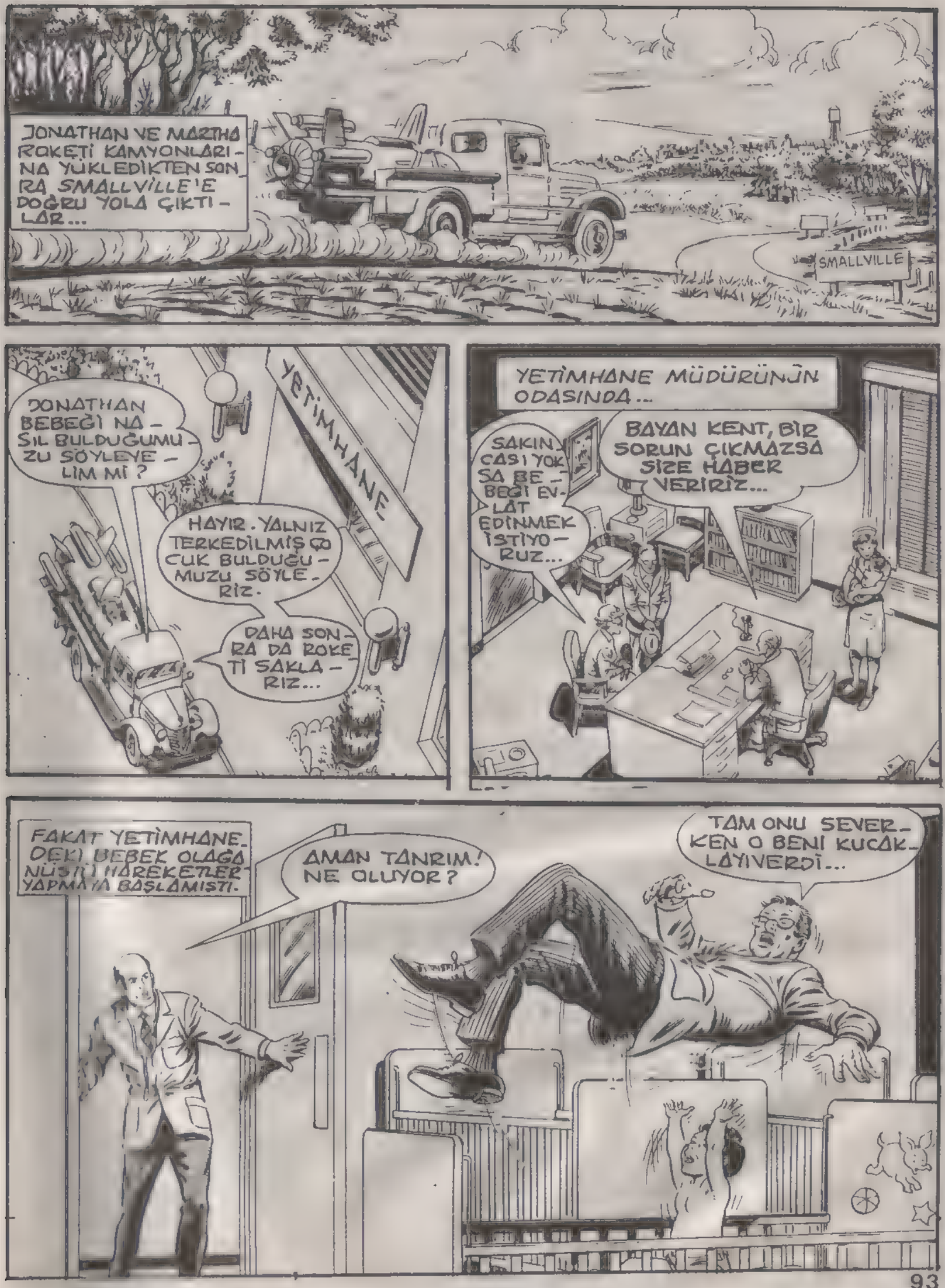
JONATHAN VE MARTHA ROKETİ KAMYONLARINA YÜKLEDİKTEN SONRA SMALLVİLLE'E DOĞRU YOLA ÇIKTILAR...
SMALLVILLE
YETİMHANE
JONATHAN BEBEĞİ NASIL BULDUĞUMUZU SÖYLEYELİM Mİ?
HAYIR. YALNIZ TERKEDİLMİŞ OLDUĞUNU BULDUĞUMUZU SÖYLERİZ.
DAHA SONRA DA ROKETİ SAKLARIZ...
YETİMHANE MÜDÜRÜNÜN ODASINDA...
SAKIN ÇOCUĞU YOKSA BEBEĞİ EVLÂT EDİNMEK İSTİYORUZ...
BAYAN KENT, BİR SORUN ÇIKMAZSA SİZE HABER VERİRİZ...
FAKAT YETİMHANEDEKİ BEBEK OLAĞANÜSTÜ HAREKETLER YAPMAYA BAŞLAMIŞTI.
AMAN TANRIM! NE OLUYOR?
TAM ONU SEVERKEN O BENİ KUCAKLAYIVERDİ...

BU ÇOCUĞA OYUNCAK DAYANMIYOR...
HİÇ BÖYLE GÜÇ GÖRMEMİŞTİM. HAKİKİ BİR HERKÜL OLACAK BU...
ANLAMIYORUM...
ÇOCUĞA AŞI YAPARKEN TAM DÖRT İĞNE KIRDIM...
DOKTOR ÇABUK GELİN YİNE O BEBEK...
PEKİ ORAYA NASIL ÇIKMIŞ?
BİLMİYORUM.. ŞİMDİ ONU NASIL İNDİRECEĞİZ...
KENT AİLESİ YETİMHANEYE GELDİKLERİNDE...
ÇOCUĞU ALABİLİRSİNİZ...
BAŞIMIZDAN GİTMESİ İYİ OLACAK.
SONUNDA BİZİM DE BİR ÇOCUĞUMUZ OLDU JONATHAN. ADINI NE KOYALIM...
ONA BABANIN İSMİNİ VERELİM MARTHA... KLARK... NE DERSİN?
OH, TABİİ.. DUYDUN MU BEBEK? YENİ ADIN KLARK KENT...

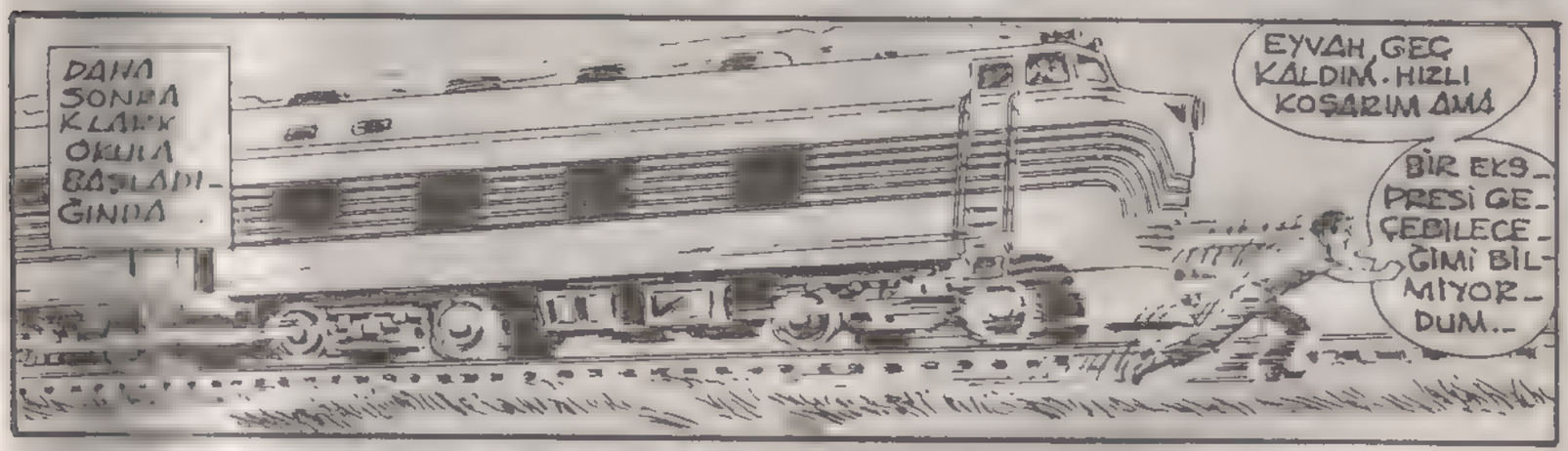

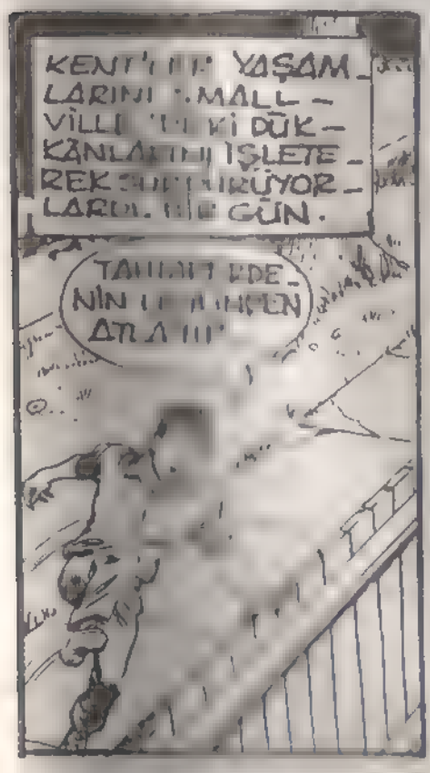

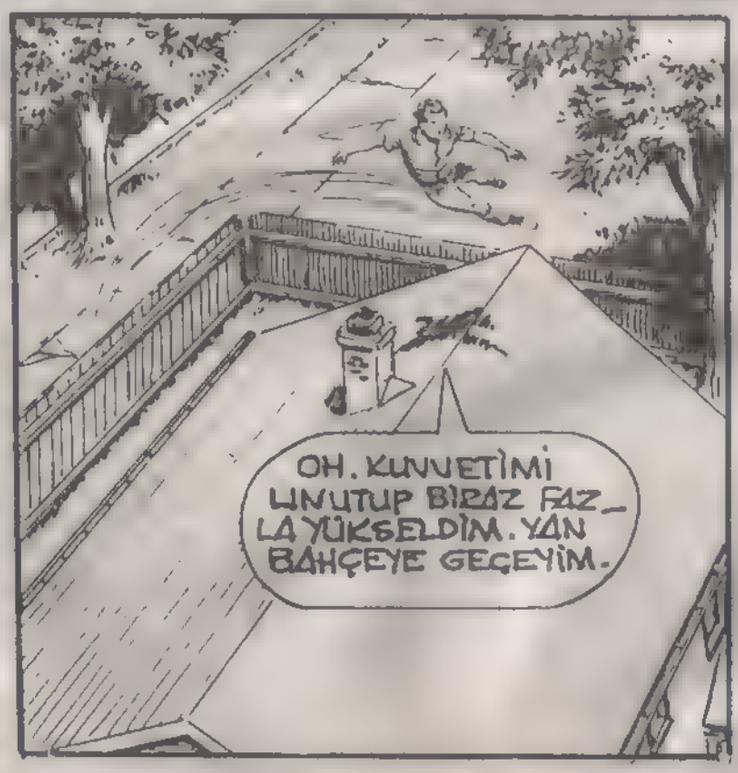

ÇOK GEÇMEDEN KENT'LER DE KLARK'IN GARİP GÜÇLERİNİ ÖĞRENDİLER...

DİKKAT KLARK! TRAKTÖR ÜSTÜNE GELİYOR...

KAÇ!

AMAN TANRIM. LARK'TA TEK ÇİZİK BİLE YOK...

AMA TRAKTÖR PARAMPARÇA OLDU...

DAHA SONRA KLARK OKULA BAŞLADIĞINDA.

EYVAH, GEÇ KALDIM. HIZLI KOŞARIM AMA

BİR EKSPRESİ GEÇEBİLECEĞİMİ BİLMİYORDUM..

KENT'LER YAŞAMLARINI SMALLVİLLE'DEKİ DÜKKÂNLARINI İŞLETEREK SÜRDÜRÜYORLARDI. BİR GÜN.

TAHTAPERDENİN [illegible] ATLA[illegible]

OH. KUVVETİMİ UNUTUP BİRAZ FAZLA YÜKSELDİM. YAN BAHÇEYE GEÇEYİM.

"UNNFF" TOPRAĞA GÖMÜLDÜM.

UMARIM BİR GÖREN OLMAMIŞTIR...

GÜNÜN BİRİNDE.
YÜZÜĞÜMÜ KAYBETTİM. NEREDE ACABA?
KÜÇÜK DOLABIN ARKASINDA ANNE...
AAA... BURADAYMIŞ. NASIL BİLDİN?
SANKİ GÖZLERİM DE RONTGEN IŞINLARI VARMIŞ GİBİ GÖRDÜM.
İLGİNÇ BİR GÜÇ DAHA...
SONRA KLARK SÜPER BOY OLARAK TÜM DÜNYAYA ADINI DUYURDU... FAKAT ANNESİ ÖLDÜ... BABASI DA AYNI HASTALIKTAN YATAĞA DÜŞTÜ...
BABA.
FAZLA ZAMAN KALMADI...
HEMŞİRE BİZİ YALNIZ BIRAKIN!
DÜNYADA SENİN GÜÇLERİNE EŞİT KİMSE YOK CLARK. SÜPERBOY OLARAK İYİ İŞLER YAPTIN...
FAKAT OLGUN BİR ERKEK OLUNCA ÜSTÜN VE MÜTHİŞ GÜÇLERİNİ AKILLICA VE İYİLİK İÇİN KULLAN.
PEKİ BABA, SANA SÖZ VERİYORUM...
PEKİ OĞLUM.. VERDİĞİN SÖZÜ ASLA UNUTMA...
O... O, ÖLDÜ... DÜNYADA EN GÜÇLÜ OLDUĞUM HALDE...
ONU KURTARAMADIM. TÜM GÜÇLERİM BİR İŞE YARAMADI.

KLARK BÖYLECE İKİNCİ KEZ YETİM KALIYORDU. BABASINI DA ARKA BAHÇEYE ANNESİNİN YANINA GÖMDÜ...
ÖMRÜMCE ANNE VE BABAMI UNUTMAYACAĞIM...
FAKAT METROPOLİS'E TAŞINIP BİR KOLLEJE GİTMELİYİM. SONRA BİR İŞ BULURUM.

BÖYLECE KLARK SMALLVİLLE'İ TERK ETTİ. FAKAT GİZLİCE DÖNÜP BURADAN SÜPERBOY OLARAK AYRILMAK İSTEDİ...
TÜM ARKADAŞLARIMA VEDA ETTİM. DAHA SONRA BİR EVİM OLUNCA GELİP ROBOTLARIMI VE KUPALARIMI ALIRIM...
OH-AŞAĞIDAKİ KALABALIK DA NE?

SÜPER ÇOCUĞUN ARKADAŞLARI TARAFINDAN HAZIRLANMIŞ SÜPER BİR SÜRPRİZDİ BU...
OH... YAZIYLA TÜM KENT BANA VEDA EDİYOR. BEN DE ONLARA ÖZEL BİR ŞEKİLDE VEDA ETMELİYİM...
GÜLE GÜLE SÜPERBOY SENİ ASLA UNUTMAYACAĞIZ

SÜPERBOY BUNUN ÜZERİNE TÜM KENTE VEDA PARTİSİ VERDİ...
BU SÜPER PASTAYI YAPMAK İÇİN OLDUKÇA UĞRAŞTIM. LÜTFEN HERKES BİR DİLİM ALSIN!..

BU MACERANIN SONU

KIRAL DERGİ